



UNIVERSITÀ
DEGLI STUDI
FIRENZE

Scuola di Economia e Management

pocket guide
A.A. 2019|20



UNIVERSITÀ
DEGLI STUDI
FIRENZE

Scuola di Economia e Management

pocket guide
A.A. 2019|20



UNIVERSITÀ
DEGLI STUDI
FIRENZE

**Scuola di
Economia e
Management**

coordinamento

Comunicazione e Public Engagement
Area Servizi alla Didattica

progetto grafico



didacommunicationlab

Dipartimento di Architettura

© febbraio 2020

indice

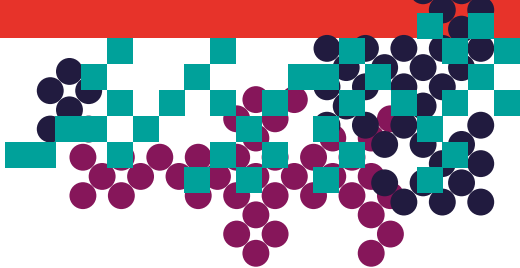

Perché scegliere la Scuola di Economia e Management	6
Il saluto del Presidente	10
Sedi e Uffici	14
I nostri percorsi di studio	28
Lauree triennali	
Lauree magistrali	
Chiudere il cerchio: Master e dottorati	66
Tirocinio: cos'è il tirocinio e perché è importante	68
Mobilità internazionale: le opportunità di un'esperienza all'estero	70
Studenti al centro	74
Orientamento: i punti di riferimento nella Scuola di Economia e Management	
Ingresso-Itinere-Placement	
Accoglienza degli studenti diversamente abili	
Segreteria Studenti	
Di più sulla Scuola di Economia e Management	80
Ulteriori opportunità: Associazione Villa Favard - Polo Penitenziario - Centro linguistico di Ateneo (CLA)	
La Biblioteca delle Scienze Sociali	
Mappa edifici polo di Novoli	
Hanno studiato da noi	84
Calendario didattico	86

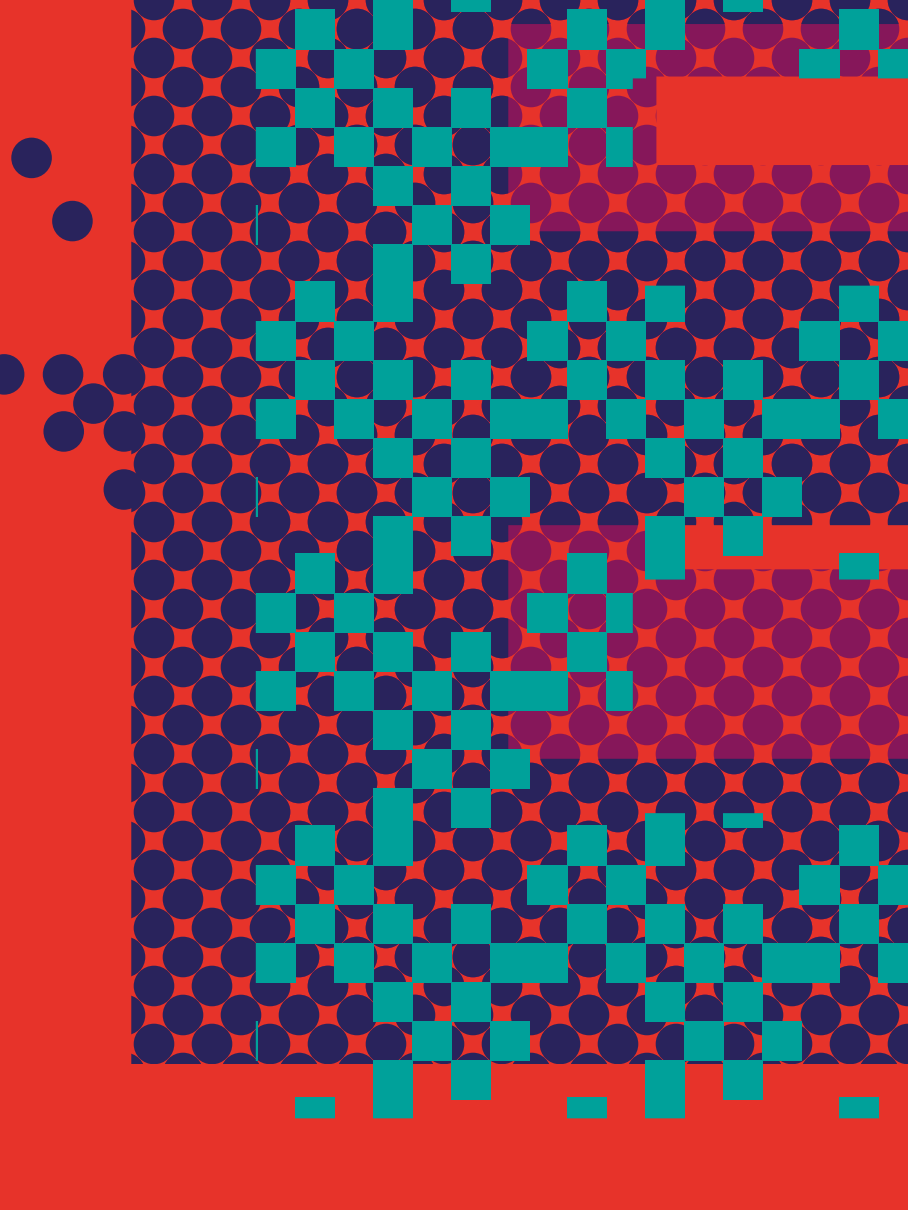

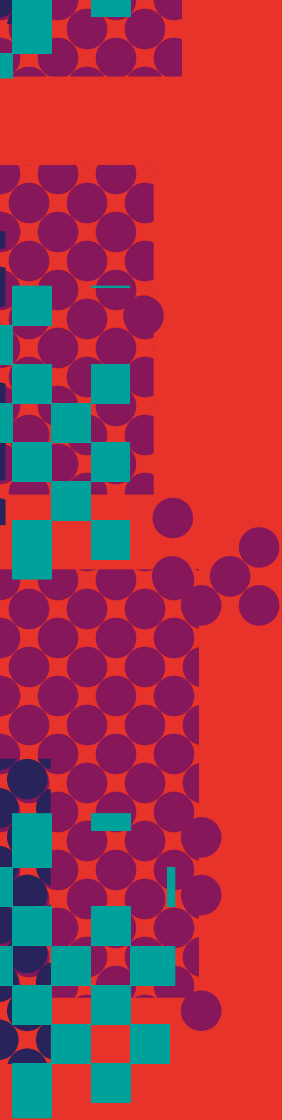

Questa guida propone un primo agile strumento informativo sulle Lauree Triennali e le Lauree Magistrali di ambito economico-statistico, volto in particolare ad aiutare una scelta consapevole del corso di studi universitario a cui iscriversi. Maggior informazioni si trovano nel sito internet dell'Ateneo Fiorentino (www.unifi.it), nel sito della Scuola di Economia e Management (www.economia.unifi.it) e in quelli dei singoli corsi di studi coordinati dalla Scuola (i link si trovano facilmente nel sito della Scuola). Dopo ancora qualche nota generale in questo paragrafo, i paragrafi seguenti presentano l'offerta formativa della Scuola, cioè l'elenco dei corsi di studio e i loro contenuti distintivi, gli uffici di riferimento e i servizi di supporto all'esperienza formativa.

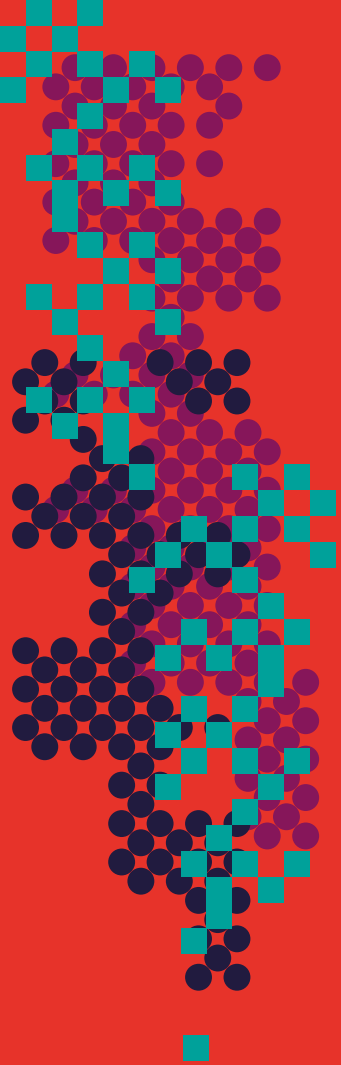

**Perché
scegliere
la Scuola di
Economia e
Management**

La Scuola di Economia e Management è una delle dieci strutture che, all'interno dell'Università di Firenze, hanno il compito di coordinare lo svolgimento dei corsi di Laurea triennale e di Laurea Magistrale e, nel caso specifico, di quelli di indirizzo economico, manageriale e statistico.

La comprensione e il governo dei sistemi economici e imprenditoriali entro il mondo contemporaneo richiedono anche competenze di tipo economico, manageriale e statistico di livello elevato. È questa la principale ragione per cui la formazione universitaria centrata sullo sviluppo di basi solide per tali competenze assicura alte possibilità di occupazione e l'accesso potenziale a un grande numero di percorsi professionali particolarmente stimolanti. In questo ambito, i corsi di studio della Scuola di Economia e Management di Firenze presentano opportunità interessanti per molte ragioni.

- Qualità della didattica, frutto della particolare attenzione data alla progettazione dei corsi di studio e al loro collegamento con attività di ricerca svolte presso i Dipartimenti universitari afferenti alla Scuola e con formazione specializzata nei Dottorati e nei Master collegati;
- Qualità delle strutture in cui vengono svolte attività didattiche e prestati servizi di supporto;
- Qualità della dimensione internazionale, con tre Lauree Magistrali in lingua inglese, l'offerta di insegnamenti in lingua straniera negli altri Corsi di Studio, accordi per lauree congiunte, una rete estesa di collaborazioni con Università straniere e scambi Erasmus;
- Accesso e collocamento nel mondo del lavoro (Job Placement), con un dato stabilmente superiore al 90% dei laureati (magistrali) occupati dopo 5 anni dalla laurea, più alto della media delle Università del Centro Nord Italia.

Conta certamente anche la collocazione geografica della Scuola, la città di Firenze, con un'estensione presso la città di Prato.

Firenze non è soltanto una città ricca di patrimonio e di attività artistiche e culturali, ma anche il centro di un'area metropolitana di particolare rilievo dal punto di vista economico e industriale, al 3°/4° posto in Italia per contributo alla produzione del PIL. Globalmente essa presenta parametri in linea con le aree più sviluppate dell'Unione Europea. Nel contesto metropolitano operano più di 200.000 imprese, con eccellenze in molti campi quali la moda, la farmaceutica e il biomedicale, la meccanica, l'informatica e l'optoelettronica, il viti-vinicolo e in generale l'agro-alimentare, le industrie culturali e il turismo.

La sede principale della Scuola è il Campus delle Scienze Sociali di Novoli-San Donato, un complesso moderno e dotato di strutture all'altezza dei migliori standard internazionali, situato a ridosso del centro storico di Firenze e della stazione ferroviaria di Santa Maria Novella, che possono essere raggiunti in pochi minuti con i mezzi pubblici, fra cui la nuova tramvia, o in bicicletta utilizzando il sistema delle piste ciclabili. Il campus è inoltre situato a pochi minuti di cammino dalla stazione ferroviaria di Firenze-Rifredi e a poche fermate di tram dall'aeroporto di Firenze Peretola. Complessivamente il Campus di Novoli ospita annualmente oltre diecimila studenti, di cui più della metà sono quelli iscritti ai corsi di studio della Scuola di Economia e Management. Altre sedi sono il Polo universitario a Morgagni-Careggi per le lauree triennali e magistrali nelle discipline statistiche, e il Polo universitario Città di Prato per un curriculum di economia e management. Anche questi Poli sono serviti dal trasporto pubblico ad alta frequenza con collegamenti rapidi a Santa Maria Novella.

Grazie alla numerosità delle aule, delle postazioni di studio, delle aule informatiche, e dell'ampio ricorso ai più moderni strumenti informatici, gli studenti possono frequentare le lezioni e svolgere le proprie attività di studio in modo agevole e ben organizzato nelle varie sedi. Nel Campus di Novoli è presente anche una grande e moderna biblioteca delle Scienze sociali, e una mensa universitaria gestita dall'azienda regionale toscana per il diritto allo studio universitario (www.dsu.toscana.it).

Gli studenti della Scuola di Economia e Management hanno quindi l'opportunità di svolgere il loro percorso formativo e di laurearsi frequentando ogni giorno strutture realizzate per vivere al meglio l'esperienza universitaria, seguiti da docenti e ricercatori particolarmente qualificati, e contemporaneamente vivere in un contesto ricco di stimoli e di possibilità.

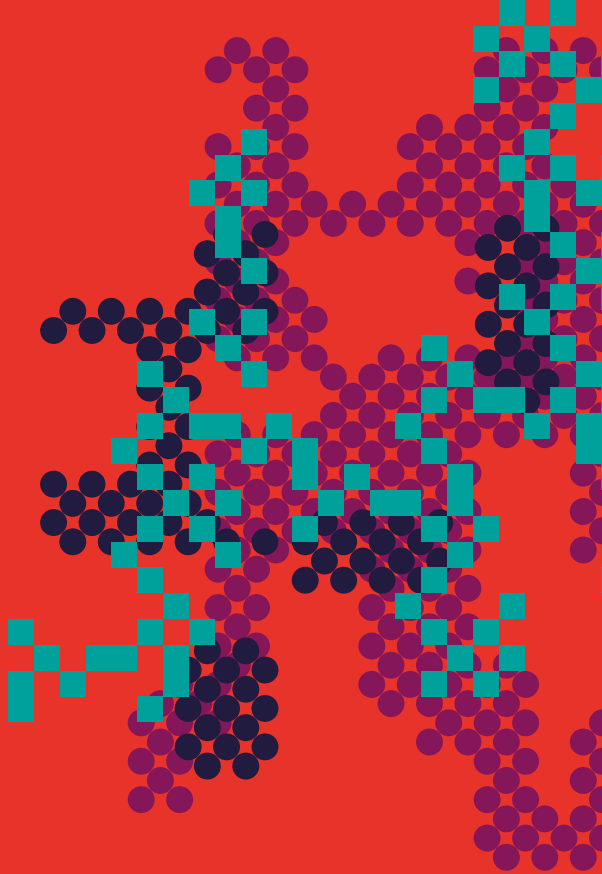

Il saluto del Presidente



Marco Bellandi

Presidente Scuola di
Economia e Management

Dipartimento di Scienze
per l'Economia e l'Impresa

La Scuola di Economia e Management, nata nel 2013, ha raccolto l'eredità della precedente Facoltà di Economia, e attualmente coordina quattro Corsi di Laurea triennale e sette di Laurea Magistrale, avendo come Dipartimenti di riferimento quelli di Scienze per l'Economia e l'Impresa (DISEI) e di Statistica, Informatica, Applicazioni, "Giuseppe Parenti" (DISIA), oltre a quelli di Scienze Giuridiche (DSG) e di Scienze Politiche e Sociali (DSPS).

L'eredità principale della Facoltà sta nel riferimento a un insieme di discipline volte allo sviluppo delle conoscenze e delle competenze sui sistemi economici e imprenditoriali contemporanei, in una prospettiva consapevole dei contesti storici e geografici e dell'interdipendenza dei fenomeni economici. Si tratta delle discipline dell'economia generale e delle economie applicate, della gestione e della contabilità delle organizzazioni pubbliche e private, della statistica e della matematica per l'economia, e del diritto per la formazione economica. I Corsi di Studio della Scuola presentano composizioni differenti di tali discipline, in corrispondenza di specifici obiettivi formativi, ma concorrono nella formazione di competenze trasversali quali l'attitudine all'apprendimento continuo e al lavoro di squadra.

Certamente è diventato sempre più rilevante anche un altro elemento della tradizione della Facoltà, cioè il senso di responsabilità nei

confronti delle sfide poste dalla riproduzione dei nostri ambienti di vita e di lavoro – come si dice oggi la sostenibilità economica, sociale e ambientale –.

La Scuola, il personale docente e ricercatore, il personale amministrativo, sono impegnati a mantenere un alto livello dei nostri percorsi formativi e l'orientamento culturale verso una visione appunto consapevole e responsabile dell'impegno e degli impieghi entro i sistemi economici e imprenditoriali. È una sfida perché il contesto dell'università italiana è caratterizzato da risorse spesso troppo limitate e procedure spesso troppo complesse; e i contesti esterni – locale, nazionale e internazionale – incontrano trasformazioni economico-produttive, sociali ed ambientali di portata notevole. Siamo convinti che la sfida si possa affrontare facendo perno sulla nostra tradizione, continuando con la ricerca di alto livello e con la sperimentazione di soluzioni formative innovative, ma certo anche contando sul coinvolgimento del nostro territorio e in primo luogo dei nostri studenti e laureati come soggetti attivi di percorsi di progresso.



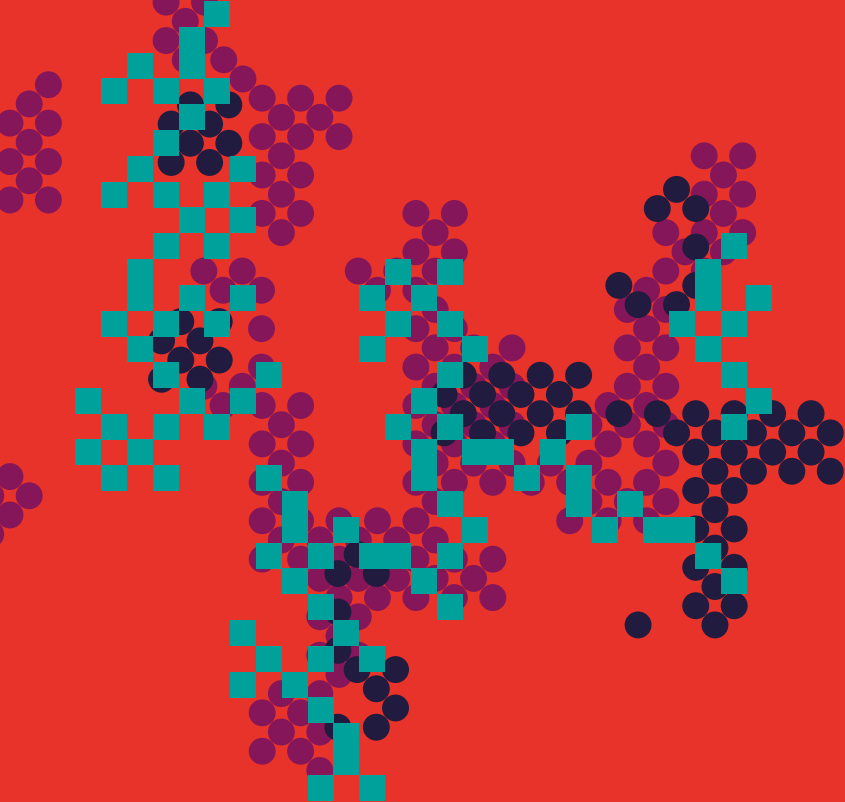

Sedi e Uffici

www.economia.unifi.it

Via delle Pandette, 32 - 50127 Firenze

Presidente Il Presidente della Scuola è il prof. Marco Bellandi
Il Vicepresidente della Scuola è la prof.ssa Emanuela Dreassi

Aree di delega e delegati

Supporto studenti con disabilità o DSA
Dott.ssa Laura Magi

Orientamento in ingresso e in itinere
Prof.ssa Silvia Ranfagni e dott. Leonardo Bargigli

Orario e aule lezione
Prof. Raffaele Donvito

Job placement e orientamento in uscita
Prof. Vincenzo Cavaliere

Relazioni internazionali
Prof.ssa Monica Faraoni | Prof. Francesco Guidi Bruscoli

Processi della qualità e analisi dei dati
Dott.ssa Lucia Varra | Prof.ssa Emanuela Dreassi

Comunicazione e innovazione
Dott.ssa Maria Cristina Arcuri | Prof. Lapo Filistrucchi

Ufficio di Presidenza

Polo di Novoli
via delle Pandette 32, Firenze
Edificio D1, 1° piano scuola@economia.unifi.it
responsabile
Alessandro Salvadori
alessandro.salvadori@unifi.it | +39 0552759016
Manuela Tasselli
manuela.tasselli@unifi.it | +39 055 2759012
Maria Guerri
maria.guerri@unifi.it | +39 055 2759011

orario di apertura

lunedì 11 | 12.30
martedì 15 | 16.30
venerdì 9 | 10.30

Segreteria didattica dei corsi di studio

Edificio D1 | stanza 1.04
Anna Maria Agostino
seciesa@economia.unifi.it | +39 055 2759021
Andrea Benincasa
clea@unifi.it | +39 055 2759020
Francesca Dardi
segreteria.estfirenze@economia.unifi.it
clec@unifi.it | +39 055 2759022
Anna Maria Gaggioli
annamaria.gaggioli@unifi.it | +39 055 2759027

orario di apertura lunedì 11 | 12.30
martedì 15 | 16.30
venerdì 9 | 10.30

Tirocini

Edificio D1 | primo piano
tirocini@economia.unifi.it

orario di apertura lunedì 11 | 12.30
martedì 15 | 16.30
venerdì 9 | 10.30

Tirocini curriculari primo livello

Andrea Benincasa
+39 055 2759020

Tirocini curriculari secondo livello

Anna Maria Agostino
+39 055 2759021

Tirocini post-laurea

Manuela Tasselli
+39 055 2759012
Maria Guerri
+39 055 2759011
Alessandro Salvadori
+39 055 2759016

Mobilità internazionale

Edificio D15 | terzo piano, stanza 3.02
piazza Ugo di Toscana , 5 - 50127 Firenze

Outgoing students

Monica Pirioni

relint@economia.unifi.it | +39 055 275 9763

Incoming students

Barbara Sabatini

incoming@economia.unifi.it | +39 055 275 9764

orario di apertura lunedì, mercoledì, giovedì 10 | 12.30

Lauree

Edificio D1 | stanza 1.04

Anna Maria Gaggioli

economia.tesi.online@unifi.it | +39 055 2759027

ATTENZIONE Gli orari suddetti potranno subire modifiche che verranno indicate sul sito web nelle news.

Segreteria Studenti

Sportello Unico per i corsi di laurea delle tre Scuole
(Economia e Management, Giurisprudenza, Scienze Politiche)
via Giovanni Miele, 3 - 50127 Firenze

email informa.studenti@unifi.it

call center 055 2757650

orario di apertura da lunedì a giovedì 9 | 13

International Desk

Edificio D15 | secondo piano

Piazza Ugo di Toscana n. 5, 50127 Firenze

tel +39 055 2759771 | +39 055 2759768

email internationaldesk@unifi.it

pec didattica@pec.unifi.it

orario di apertura dal lunedì a venerdì 9 | 13

Mezz'ora prima dell'apertura sono rilasciati i numeri di accesso progressivi

piano della formazione

3° ciclo
specializzazioni

primo anno			
secondo anno			Master
terzo anno		Dottorato di ricerca	

2° ciclo
laurea
magistrale

quarto anno			
quinto anno	LM-77 Accounting e Libera Professione	LM-49 Design of Sustainable Tourism Systems	LM-56 Economics and Development

1° ciclo
laurea
triennale

primo anno			
secondo anno			
terzo anno	L-18 Economia Aziendale		L-33 Economia e Commercio



UNIVERSITÀ
DEGLI STUDI
FIRENZE

**Scuola di
Economia e
Management**

**Corsi di
perfezionamento**

**Corsi di
aggiornamento**

LM-16
**Finance
and Risk
Management**

LM-77
**Governo e
Direzione
d'Impresa**

LM-56
**Scienze
dell'Economia**

LM-82
**Statistica e
Data Science**

L-37
**Sviluppo
Economico,
Cooperazione
Internazionale
Socio-Sanitaria
e Gestione dei
Conflitti**

L-41
Statistica

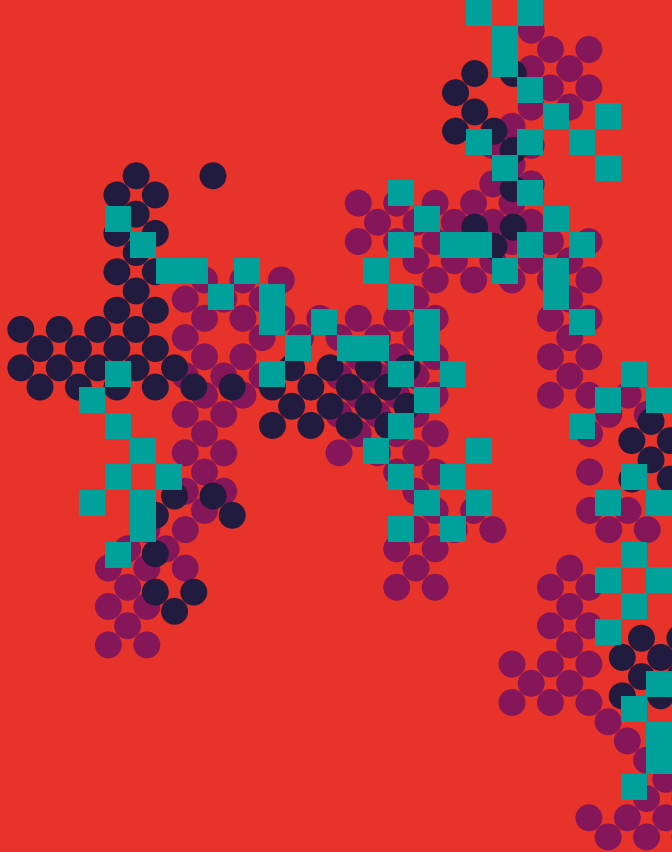

**I nostri
percorsi di studio**

Lauree Triennali

L-18 Economia Aziendale

www.ea.unifi.it



Il Corso in Economia Aziendale si propone di formare la nuova generazione di imprenditori, manager, consulenti e liberi professionisti, promuovendo lo sviluppo di capacità e competenze che consentano di affrontare in modo appropriato le principali problematiche della gestione delle aziende private e pubbliche. Particolare attenzione sarà dedicata alle discipline aziendali relative alla direzione, alla gestione e al controllo delle imprese e delle organizzazioni che svolgono attività nei diversi settori di attività economica e finanziaria e nelle attività no profit. Per laurearsi è necessario conseguire 180 crediti formativi universitari (Cfu) distribuiti nei 3 anni di corso.

Il piano di studi riserva ampio spazio ad attività formative indirizzate a fornire una solida preparazione di base in campo economico, aziendale, giuridico e matematico-statistico.

Negli anni di corso successivi al primo saranno approfondite le conoscenze in materia di contabilità, bilancio e controllo di gestione, marketing, organizzazione, finanza, strategia aziendale, economia degli intermediari finanziari.

Il Corso di Laurea è l'unico il cui piano di studi rispetta integralmente i requisiti richiesti per poter usufruire delle agevolazioni che derivano dall'accordo recentemente stipulato con l'ordine dei dottori commercialisti e degli esperti contabili.

Nel percorso di studio è prevista la possibilità di integrare la conoscenza, dal punto di vista tecnico-economico, di almeno una lingua straniera.

Proseguimento
degli studi: la laurea
magistrale

Il Corso di Laurea in Economia Aziendale trova la sua naturale prosecuzione nei corsi di Laurea Magistrale dell'area aziendale che, nel caso dell'Università di Firenze, sono due: Governo e Direzione d'Impresa e Accounting e Libera Professione.

Economia Aziendale è il corso che offre la migliore preparazione per l'accesso ai corsi sopra indicati, per quanto consenta di proseguire gli studi anche nei Corsi di Laurea Magistrale di altri ambiti disciplinari, soprattutto nell'area delle Scienze sociali.

Un'ulteriore opzione per proseguire gli studi è rappresentata dai numerosi Master di I livello offerti dall'Università di Firenze e dalle altre Università italiane e internazionali.

Obiettivi occupazionali

Considerate le ampie possibilità di occupazione nel mondo del lavoro di un profilo come quello del laureato in Economia Aziendale, è sostanzialmente impossibile tracciare un elenco esaustivo dei possibili ambiti occupazionali.

Il profilo professionale di un laureato del Corso di Laurea in Economia aziendale è tipicamente quello dell'esperto in gestione d'impresa, e quindi il suo naturale ambito di attività professionale è rappresentato dalle organizzazioni produttrici di beni e servizi, di natura privata e pubblica, in qualità di imprenditore, di amministratore, o di impiegato in un'ampia gamma di ruoli manageriali.

Ulteriori opportunità professionali sono offerte dall'attività di consulenza e dalla libera professione di esperto contabile.

Il CdS permette di accedere alle prove di abilitazione per essere iscritto all'Albo di esperto contabile e all'Albo junior di consulente del lavoro.

primo anno

	cfu
Economia aziendale	9
Istituzioni di diritto pubblico	9
Matematica per le applicazioni economiche I	9
Economia e gestione delle imprese	9
Microeconomia	9
Statistica	9
Lingua inglese - test (B2 Reading idoneità)	3
Competenze informatiche	2
Editing e ricerca bibliografica e documentale	1

secondo anno

	cfu
Istituzioni di diritto privato	9
Contabilità	6
Macroeconomia	9
Matematica finanziaria	6
Organizzazione aziendale	9
Banca e sistema finanziario	9
Marketing (Principi e Strumenti)	6

terzo anno

Percorso Management

Il curriculum principale del Corso di studi è quello orientato ad approfondire la conoscenza delle discipline aziendali con particolare riferimento alle principali responsabilità manageriali (la strategia, il marketing, la finanza, l'organizzazione direzionale e il controllo di gestione).

Questo curriculum è quello suggerito a coloro che si propongono di proseguire gli studi nelle Lauree magistrali di ambito economico-aziendali ed a coloro che sono interessati a svolgere, in futuro la professione di Esperto contabile e di Dottore commercialista

	cfu
Bilancio d'esercizio	9
Diritto commerciale	12
Finanza aziendale	9
Strategia d'impresa	9
Statistica economica (aziendale)	6
<i>Insegnamento opzionale da scegliere tra</i> - Economia dell'impresa agroalimentare - Managerial Accounting - Topics in Corporate Finance & Risk Management - Topics in Management and Marketing	6
Attività formative a libera scelta dello studente	12
Prova finale	3

Insegnamenti tra le attività formative a scelta	cfu
Innovation in Banking and Financial Markets	6
Topics in Human Resources	6
Diritto Tributario	9
Lingua inglese – test (B2 Listening idoneità)	3
Laboratorio di competenze trasversali	3-2 1

Totale crediti

180

terzo anno

Percorso Marketing, Internazionalizzazione e Qualità

Il Corso di studi prevede anche un curriculum di carattere prevalentemente professionalizzante denominato Marketing, internazionalizzazione e qualità.

Le differenze rispetto al curriculum principale riguardano sostanzialmente gli insegnamenti del terzo anno.

Considerato l'orientamento professionalizzante il curriculum prevede al terzo anno come obbligatori il tirocinio e attività di laboratorio. Le lezioni e i laboratori del terzo anno di questo curriculum si terranno, tutti o in parte, presso la sede distaccata di Prato.

	cfu
Bilancio d'Esercizio	9
Diritto Commerciale	12
Marketing internazionale	9
Metodi statistici per il controllo di qualità	6
<i>Un insegnamento a scelta tra</i> - Qualità, affidabilità e certificazione - Merceologia e qualità delle risorse	9
Tirocinio, laboratorio, lingua straniera*	6
Insegnamenti a libera scelta dello studente**	12
Prova finale	3

*scelta tra	cfu
Laboratorio di Web marketing e comunicazione	6
Laboratorio di Storia della pubblicità	6
Laboratorio di tecnologia, ambiente e qualità	6
Laboratorio di economia distrettuale	6
Laboratorio di Lingua inglese - B2	6
Lingua inglese - test (B2 Listening idoneità)	3
Laboratorio di competenze trasversali	3-2 1

**Insegnamenti tra le attività formative a scelta	cfu
Innovation in Banking and financial markets	6
Topics in Human Resources	6
Diritto Tributario	9
Lingua inglese - test (B2 Listening idoneità)	3
Laboratorio di competenze trasversali	3-2 1

Totale crediti	180
-----------------------	------------

Il corso di Economia e commercio ha l'obiettivo di formare delle figure professionali capaci di operare in qualsiasi ente, azienda o altro tipo di attore del sistema economico avendo acquisito le necessarie conoscenze e competenze in scienze economiche e commerciali. La visione culturale sottostante è quella di fornire ai suoi laureati solide competenze di base nelle discipline economiche, aziendali, matematico-statistiche e giuridiche al fine di sviluppare una autonoma capacità di comprensione e analisi di come funzionano i mercati e di quali siano gli obiettivi e gli incentivi di tutti gli attori che vi operano. I crediti formativi universitari (CFU) da acquisire per raggiungere la laurea sono 180. Nei primi due anni il Corso ha un tronco comune di attività didattiche la cui finalità è quella di fornire allo studente delle approfondite basi teoriche e una prima introduzione ai diversi linguaggi e metodi applicati in ognuna delle aree disciplinari cui appartengono gli insegnamenti del Corso. Al secondo anno lo studente dovrà scegliere uno dei tre percorsi:

- **Economia e commercio** mira ad approfondire le competenze necessarie per comprendere la complessità del funzionamento del sistema economico nel suo insieme. È quindi un percorso di taglio generalistico in cui si permette allo studente di approfondire temi sia teorici che applicati attraverso opportune scelte di insegnamenti e laboratori all'interno del proprio Piano di Studio.
- **Economia e Turismo** mira a fornire competenze sia per l'analisi del fenomeno turistico nel suo insieme, sia per la comprensione delle specificità che caratterizzano il funzionamento delle aziende che si trovano ad operare in questo particolare settore così rilevante nel-

la nostra regione. Il Corso permette di personalizzare il proprio percorso formativo lasciando allo studente 12 CFU a scelta libera, in cui possono essere riconosciute anche attività di tirocinio finalizzate a sperimentare concretamente nel mondo del lavoro le conoscenze e competenze acquisite.

- **Economics** è un percorso che si contraddistingue per l'offerta di un pacchetto di insegnamenti in lingua inglese e per la maggiore flessibilità ottenuta aumentando i CFU a libera scelta fino a 18. Grazie a queste caratteristiche e alla possibilità di abbinarvi con facilità un'esperienza di mobilità internazionale, gli studenti possono prepararsi ad offrire le loro competenze sui mercati del lavoro sempre più globali.

Proseguimento degli studi

Il Corso di Laurea in Economia e Commercio permette la continuazione degli studi nell'ambito di molte lauree magistrali, in particolare in quelle di area economica. Tramite opportune scelte degli insegnamenti inseriti in Piano di Studio è possibile accedere a qualsiasi LM della Scuola di Economia e Management senza debiti formativi.

Obiettivi occupazionali

Il Corso di Laurea in Economia e Commercio mira a formare profili professionali come l'analista di mercato in centri studi pubblici o privati o il consulente libero professionale al servizio di imprese o enti pubblici. Le competenze acquisite permetteranno anche di svolgere ruoli impiegatizi di vario tipo in:

- enti preposti alla regolazione economica dei mercati;
- enti che si occupano della regolazione o la fornitura di servizi pubblici;
- enti preposti all'integrazione fra sistemi produttivi, alla tutela dell'ambiente e del territorio;

- associazioni di settore, sindacati e altri enti di rappresentanza delle imprese;
- piccole medie e grandi imprese come pure imprese operanti nel settore del non profit;
- enti pubblici e associazioni del settore turistico;
- aziende di intermediazione turistica o del comparto congressuale alberghiero;
- assicurazioni, banche o altri enti creditizi e finanziari.

Le conoscenze acquisite nel corso rappresentano anche le basi essenziali per l'insegnamento scolastico delle discipline economiche e permettono anche di svolgere altri ruoli preposti alla divulgazione della cultura economica.

Il CdS permette di accedere alle prove di abilitazione per essere iscritto all'Albo junior di consulente del lavoro e all'Albo di esperto contabile.

Percorso Economia e Commercio

primo anno

	cfu
Economia aziendale	9
Istituzioni di diritto pubblico	9
Matematica per le applicazioni economiche I	9
Economia e gestione delle imprese	9
Microeconomia	9
Statistica	9
Lingua inglese - test (B2 Reading idoneità)	3
Competenze informatiche	2
Editing e ricerca bibliografica e documentale	1

secondo anno

	cfu
Macroeconomia	9
Istituzioni di diritto privato	9
Contabilità	6
Storia economica	6
Economia internazionale	9
Scienze delle finanze	9
<i>Un insegnamento a scelta tra</i> - Mathematics for economic applications II - Matematica finanziaria e complementi	9

terzo anno

	cfu
Introduzione all'econometria	6
Statistica economica	6
Politica economica	9
Diritto Commerciale	9
<i>Un insegnamento a scelta tra</i> - Bilancio d'esercizio - Banca e sistema finanziario - Strategia d'impresa	9
<i>Un insegnamento a scelta tra</i> - Economia e sviluppo dei sistemi produttivi - Geografia economica - Storia del pensiero economico - Economia dell'impresa	6
<i>Un'attività a scelta tra</i> - Laboratorio di economia sperimentale - Laboratorio di economia computazionale - Laboratorio di analisi dati - Workshop in probability for economics and finance - Laboratorio di competenze trasversali - Laboratorio di lingua (francese, spagnolo o tedesco, inglese B2 listening)	3
Insegnamenti a libera scelta dello studente	12
Prova finale	3

**Percorso
Economia e Turismo**

primo anno

	cfu
Economia aziendale	9
Istituzioni di diritto pubblico	9
Matematica per le applicazioni economiche I	9
Economia e gestione delle imprese	9
Microeconomia	9
Statistica	9
Lingua inglese – test (B2 Reading idoneità)	3
Competenze informatiche	2
Editing e ricerca bibliografica e documentale	1

secondo anno

	cfu
Macroeconomia	9
Istituzioni di diritto privato	9
Geografia economico politica del turismo	6
Storia economica e del turismo	6
Finanziamenti bancari alle imprese turistiche	9
Scienze delle finanze	9
Laboratorio linguistico per il turismo	6
Matematica finanziaria	6

terzo anno

	cfu
Gestione marketing e organizzazione delle imprese turistiche	12
Economia internazionale	6
Agricoltura e turismo rurale	6
Economia e sviluppo dei sistemi produttivi	6
Statistica economica del turismo	6
Diritto commerciale	9
Insegnamenti a libera scelta dello studente	12
Prova finale	3

Percorso Economics

primo anno

	cfu
Economia aziendale	9
Istituzioni di diritto pubblico	9
Matematica per le applicazioni economiche I	9
Economia e gestione delle imprese	9
Microeconomia	9
Statistica	9
Lingua inglese – test (B2 Reading idoneità)	3
Competenze informatiche	2
Editing e ricerca bibliografica e documentale	1

secondo anno

	cfu
Macroeconomia	9
Istituzioni di diritto privato	9
Contabilità	6
Storia economica	6
International economics	9
Scienze delle finanze	9
Business English	6
<i>Un insegnamento a scelta tra</i> - Financial Mathematics - Mathematics for economic applications II	9

terzo anno

	cfu
Introduzione all'Econometria	6
Data Science for Economics	6
Politica economica	9
Diritto commerciale	9
<i>Un insegnamento a scelta tra</i> - Topics in economics and applications - Italian economy and policy in EU context	6
Insegnamenti a libera scelta dello studente	18
Prova finale	3

L-37
Sviluppo
Economico,
Cooperazione
Internazionale
Socio-Sanitaria
e Gestione dei
Conflitti

www.seci-gc.unifi.it

Il Corso di laurea in Sviluppo economico, cooperazione internazionale socio-sanitaria e gestione dei conflitti ha lo scopo di formare una professionalità attiva nel lavoro di cooperazione allo sviluppo economico e socio-sanitario e per la costruzione dei processi di pace e di gestione costruttiva dei conflitti. Il Corso di Laurea affronta i vari aspetti legati allo sviluppo sostenibile con un approccio fortemente interdisciplinare.

I crediti formativi universitari (CFU) da acquisire per la laurea sono 180. Il corso si articola in un solo curriculum, presentando tuttavia un'ampia offerta di corsi, consentendo così allo studente di specializzarsi negli argomenti più affini ai suoi interessi e alle sue aspirazioni.

Lo studente deve acquisire, nelle varie aree disciplinari, le conoscenze necessarie per chi si propone di lavorare nel campo dello sviluppo e della cooperazione. Queste, integrate dall'apprendimento di metodi qualitativi e quantitativi, di strumenti tecnici e da applicazioni pratiche, mediante laboratori e tirocini, forniranno le competenze richieste nelle aree di economia, sviluppo sostenibile, gestione dei conflitti e cooperazione internazionale.

L'area tematica relativa allo sviluppo sostenibile fornisce gli strumenti per comprendere la realtà economica del Nord e del Sud del Mondo, i problemi globali e locali inerenti la crescita economica e la gestione dell'ambiente e delle risorse, i conflitti, le politiche di sradicamento della povertà, e i processi di globalizzazione come le migrazioni. L'area tematica della cooperazione internazionale e socio-sanitaria intende preparare professionisti in grado di lavorare sul campo nella progettazione, gestione, formazione e valutazione di attività di cooperazione. L'area tematica della pace, mediazione e trasformazione dei conflitti intende offrire le competenze necessarie per operare nei processi di costruzione della pace.

Proseguimento degli studi

Il Corso di Laurea offre una solida base di preparazione per coloro che desiderano continuare gli studi. In particolare, il Corso di Laurea prepara per l'accesso ai corsi di Laurea Magistrale in Economics and Development (ED) – dove è presente il curriculum Economia dello sviluppo avanzata (in inglese) e Relazioni Internazionali e Studi Europei (RISE- in italiano e inglese), offerti dall'Ateneo fiorentino.

Si rimanda in proposito al Regolamento delle Lauree Magistrali in ED e RISE. I laureati possono completare la propria preparazione accedendo a Master e Lauree specialistiche in Italia o all'estero.

Obiettivi occupazionali

Il percorso di studi è strutturato in modo da fornire le conoscenze e le capacità necessarie sia a chi intende, dopo il triennio, iniziare una attività professionale nella cooperazione internazionale, governativa, non governativa e decentrata, sia a chi vuole operare in settori della Pubblica Amministrazione o in enti e imprese private che hanno rapporti con l'estero e con paesi in via di sviluppo oppure aspirano a posizioni di elevato livello nella Pubblica Amministrazione o nelle Organizzazioni internazionali.

I laureati potranno trovare impiego in enti pubblici, imprese, imprese sociali, cooperative, in organizzazioni non governative, fondazioni, nei media, in Italia e all'estero in agenzie internazionali o nella Pubblica Amministrazione.

primo anno

	cfu
Economia dello sviluppo	6
Antropologia dello sviluppo	6
Storia delle relazioni internazionali	6
Sociologia generale	9
<i>Un insegnamento a scelta tra</i> - Scienza politica e Relazioni internazionali - Scienza politica e Politica comparata	12
Geografia dello sviluppo, ambiente e territorio	12
Elementi di matematica per l'economia	6
<i>Un insegnamento a scelta (con idoneità) tra</i> - Test di idoneità seconda lingua straniera - Laboratorio di strumenti per l'inserimento nel mondo del lavoro	3

secondo anno

	cfu
Economia Politica	12
Fonti e metodi per l'analisi dei dati economici e sociali	12
<i>Un insegnamento a scelta tra</i> - Sistemi giuridici comparati - Diritto pubblico comparato	6
Lingua inglese	6
Insegnamenti a libera scelta dello studente	18
<i>Un insegnamento a scelta tra</i> - Sociologia delle migrazioni e metodi di ricerca per le scienze sociali - Sociologia dei processi culturali, teoria del conflitto e della mediazione e metodi di ricerca delle scienze sociali	12

Politica economica dello sviluppo	6
<i>Un insegnamento a scelta tra</i> - Demografia - Statistica sociale	6
<i>Un insegnamento a scelta tra</i> - Public economics and policies* - Diritto internazionale	6
<i>Un insegnamento a scelta tra</i> - Agriculture in economic development* - Economia dello sviluppo e della cooperazione internazionale - Economia e sviluppo dei sistemi produttivi e dell'innovazione	6
<i>Un insegnamento a scelta tra</i> - Diritto internazionale e sfide globali - Human rights and armed conflicts - Economia aziendale e management sanitario - Pedagogia sociale ed educazione alla pace - Economia dei sistemi agroalimentari - Sostenibilità delle filiere produttive - Pianificazione territoriale per la cooperazione - Economics and management of complex humanitarian emergencies*	6
<i>Un insegnamento a scelta tra</i> - Diritto dell'UE - International Economics* - Economia sociale e sviluppo sostenibile	6
Laboratorio (con idoneità) a scelta tra quelli attivati**	6
Tirocinio	6
Prova finale	6

*** Insegnamenti tenuti in lingua inglese**

**** Si prevede di attivare i seguenti laboratori**

- Laboratorio di analisi e pianificazione delle operazioni di pace
- Laboratorio di cooperazione internazionale e tra sistemi territoriali
- Laboratorio di ricerca etnografica e antropologia della violenza
- Laboratorio di economia ambientale
- Laboratorio di tecniche della mediazione civile e della democrazia partecipativa
- Laboratorio di finanza etica e microcredito per lo sviluppo
- Laboratorio di salute globale e disuguaglianza nella salute
- Laboratory of environmental chemistry and energy resources*
- Laboratorio di metodologia della formazione attiva: training for change

L-41 Statistica

www.statistica.unifi.it

Il Corso di Laurea in Statistica è disegnato per fornire una preparazione che consente sia la prosecuzione degli studi sia l'inserimento immediato nel mondo del lavoro. I laureati in Statistica sono capaci di operare in vari settori di applicazione e di inserirsi nel mercato del lavoro come esperti qualificati, in grado di produrre e gestire flussi informativi e utilizzare sistemi informatici per raccogliere informazioni, elaborarle e ricavarne indicazioni strategiche, da distribuire con giusti livelli di dettaglio e con le modalità tecnologiche più opportune.

Le materie che dovrà studiare chi si iscrive a Statistica sono in gran parte a contenuto quantitativo e cioè basate sulla matematica e l'informatica. Questi strumenti servono all'applicazione di metodi e modelli statistici per la rappresentazione e la misura di fenomeni di tipo economico, sociale, demografico, medico, ecc. La laurea si consegue maturando 180 crediti (CFU), 12 dei quali sono a libera scelta.

Proseguimento degli studi

La laurea in Statistica consente di accedere al Corso di Laurea Magistrale in Statistica e Data Science (LM-82) attivato presso la Scuola di Economia e Management dell'Università di Firenze.

Obiettivi occupazionali

Gli statistici svolgono un ruolo fondamentale nel mondo di oggi. Dietro ogni azione o scelta in campo economico o sociale, dietro ogni ricerca sperimentale in campo scientifico, tecnologico o medico c'è il contributo degli statistici.

Secondo un'indagine del 2017 svolta su 200 posizioni lavorative negli Stati Uniti, la professione di Statistico è quotata come la prima migliore in assoluto (www.careercast.com/jobs-rated/best-jobs-2017).

I possibili sbocchi del laureato in Statistica sono indivi-

duabili in quelle attività lavorative che richiedono competenze nella elaborazione, gestione, analisi e interpretazione dei dati relativi a fenomeni economici, aziendali, sociali, sanitari ecc.

Incentivi economici per gli studenti iscritti

Il Corso di Laurea in Statistica è uno dei corsi di studio “di particolare interesse nazionale e comunitario”, per i quali il MIUR (Ministero dell’Istruzione, dell’Università e della Ricerca) ha fino ad oggi previsto un fondo speciale finalizzato al parziale rimborso delle tasse e altre forme di incentivo economico per gli studenti iscritti.

Forse pochi sanno che...

- per la caratteristica di trasversalità della statistica, capita di lavorare in svariati campi applicativi (economico, medico, biologico, sociale, industriale, ecc.), e quindi di svolgere attività stimolanti e creative;
- le abilità acquisite nel Corso di Laurea (utilizzo di metodologie statistiche e di strumenti informatici) sono riconosciute come competenze strategiche in molte realtà lavorative;
- oggi più che mai i governi, le imprese, i cittadini hanno bisogno di informazioni statistiche attendibili.

primo anno

	cfu
Algebra lineare	6
Calcolo	12
Statistica I	9
Gestione informatica dei dati	6
Laboratorio	6
Statistica II	9
Statistica computazionale	9
Economia e gestione delle imprese	9
Test lingua inglese	3

secondo anno

	cfu
Analisi multivariata	6
Modelli statistici	9
Indagini campionarie	9
Statistica per l'economia e l'impresa	9
Programmazione	6
Sistemi informativi statistici	6
Statistica per la ricerca sperimentale	6
Controllo statistico delle qualità	6
Laboratorio II	3

terzo anno

	cfu
Demografia	9
Statistica sociale	9
Statistica economica	9
<i>Un insegnamento a scelta tra</i> - Elementi di Biostatistica - Demografia sociale	6
Insegnamenti a libera scelta dello studente	12
Prova finale	6

Lauree Magistrali

LM-77 Accounting e Libera Professione

www.accounting-professione.unifi.it

Il Corso di Laurea Magistrale (CdLM) in Accounting e Libera Professione (ALP) offre un'approfondita preparazione nell'ambito dell'Economia Aziendale e di altre aree disciplinari complementari, come quella giuridica, economica e matematico-statistica. La struttura del corso consente lo sviluppo di conoscenze e competenze specialistiche oggi indispensabili nelle aziende private, pubbliche e non-profit.

Requisiti di accesso

Per iscriversi al Corso di Laurea Magistrale occorre:

- essere in possesso del titolo di laurea o di diploma universitario di durata triennale (o titolo di studio conseguito all'estero riconosciuto idoneo), avendo riportato la votazione di almeno 95/110;
- essere in possesso dei requisiti curriculari e di adeguata preparazione personale, specificati nel Regolamento Didattico del Corso di Laurea Magistrale.

Ai fini della verifica dei requisiti, prima di immatricolarsi al Corso di Laurea Magistrale lo studente è tenuto a presentare, alla struttura didattica competente per il corso prescelto, la domanda di valutazione e, in allegato, la relativa tabella di accesso (A, B o C a seconda del voto di laurea triennale). Il Corso di Studi risponderà con il rilascio del nulla-osta o con l'eventuale indicazione di un debito formativo e/o colloquio come indicato nel Regolamento Didattico del CdLM. In quest'ultimo caso lo studente potrà immatricolarsi al Corso di Laurea Magistrale solo dopo aver acquisito, attraverso l'iscrizione a Corsi singoli, i relativi crediti. Per ulteriori dettagli si consiglia di consultare il sito di riferimento del Corso di Laurea www.accounting-professione.unifi.it.

Obiettivi occupazionali

Il Corso è finalizzato a formare figure professionali che siano dotate di un'approfondita preparazione nell'ambi-

to aziendale, giuridico, economico e statistico-matematico. Il laureato in ALP sarà pertanto capace di inquadrare ed affrontare i principali problemi connessi all'amministrazione delle aziende private e pubbliche con il dovuto grado di autonomia ed equilibrio; potrà comunque inserirsi nel mercato del lavoro in veste di consulente d'impresa e libero professionista, potendo altresì assumere responsabilità manageriali.

Il Corso offre la formazione necessaria sia per l'accesso alla professione di Dottore Commercialista, sia per lo svolgimento dell'attività di revisore legale dei conti. Si intendono formare laureati dotati del bagaglio di conoscenze ed esperienze richieste dalle imprese, in grado di analizzare le dinamiche aziendali, come pure di assicurare l'adempimento e cogliere le opportunità connesse alle disposizioni di legge, comunque in vista di una gestione aziendale che risponda a requisiti di efficacia, efficienza ed ecosostenibilità.. A ciò si aggiunga l'idoneità del Corso di Laurea ad orientare verso la ricerca scientifica gli studenti più meritevoli, nella prospettiva della formazione di terzo livello (dottorato).

primo anno

	cfu
<i>5 insegnamenti a scelta tra</i> - Analisi di bilancio - International accounting - Controllo di gestione - Economia dei mercati finanziari - Operazioni straordinarie - Public management and accounting - Revisione aziendale - Valutazione d'azienda	45
Complementi di matematica finanziaria	6
Diritto tributario II	9

secondo anno

	cfu
<i>Due insegnamenti a scelta tra</i> - Economia internazionale - International trade - Economia dell'organizzazione - Economics of innovation - Imprese e internazionalizzazione	12
<i>Un insegnamento a scelta tra</i> - Crisi e risanamento di impresa - Gestione delle risorse umane	9
Insegnamenti a libera scelta dello studente	9
<i>Un insegnamento a scelta tra</i> - Diritto fallimentare - Diritto civile dell'economia e dei contratti - Diritto civile e legislazione fiscale per l'impresa - Diritto della banca e del mercato finanziario	9
<i>Scelta tra</i> - Tirocinio - Laboratorio	3
Prova finale*	18

* Al momento di richiedere l'assegnazione della tesi lo studente deve aver conseguito 1 CFU relativo a "La Ricerca economica per la tesi di Laurea", corso per gli iscritti al secondo anno del Corso di Laurea Magistrale, organizzato dalla Biblioteca del Polo delle Scienze Sociali

LM-49 Design of Sustainable Tourism Systems

www.dsts.unifi.it

The Master Program aims to provide a thorough understanding, at the university master level, of the contemporary techniques of organization and management of tourism activities. The graduates will acquire the basic competence in the fields of human and social sciences, a good command of information technology and of statistical techniques, indispensable for a real-world interpretation of tourism trends and of taste changes of the tourist population. The Master Program also provides legislative, historical and geographical knowledge useful for enhancing the values of the resources and the cultural heritage of a territory. The Program deals with topics related with the sustainable management of natural, cultural and historical resources. The remarkable growth of tourism requires considerable planning activities by both the public and private sectors in order to maximise economic returns while containing the potential negative impacts on the environment.

Admission requirements

In order to enroll, you must submit the application for assessment to the Student Academic Office, Polo di Novoli, Via delle Pandette, segreteria.est-firenze@economia.unifi.it using the application form for assessment:

<https://www.dsts.unifi.it/vp-141-how-to-enrol.html>

Learning outcomes and career opportunities

The Master Degree in Design of Sustainable Tourism Systems provides interdisciplinary training that involves:

1. measuring and monitoring the outcomes and impacts of tourism;
2. managing and developing activities related with:
 - the natural and economic local resources;
 - cultural resources, skills and competencies for tourism;

- law and contracts for tourism and travel activities.
3. new tendencies and technology for environmental issues;
 4. foreign language different from English.

During the course, students will acquire the necessary tools to write their Master thesis. Students can also participate in an exchange program of study and/or have an internship. The degree program offers seminars by experts and professionals. Members of the School of Economics and Management have a well-established experience in providing knowledge useful to promote sustainable economic development

first year

	ECTs
<i>Choose one among</i> - English for tourism - French for tourism - Spanish for tourism - German for tourism	9
Economic history of tourism	9
Demography and Tourism	6
<i>Choose one among</i> - Destination management - Tourism and sport marketing - Organization design and people management in the tourism industry	9
Sustainable tourism for local system development	6
Travel and tourism contracts	9
Agri-food economics	6

second year

	ECTs
<i>Choose one among</i> - Statistical information systems for tourism - Economic statistic for tourism - Social statistic for tourism	9
Tourism and law	6
<i>Choose two among</i> - Economics and management of agritourism - Financial markets and institutions - Food quality and culture for tourism - New technologies and environmental chemistry	12
<i>Choose one among</i> - Stage - Foreign language lab - Data analysis lab	3
Optional courses	18
Final Examination	18

LM-56 Economics and Development

www.development-lm.unifi.it

The MSc in Economics and Development provides two curricula: a curriculum in Development Economics and a curriculum in Economics. Each curriculum prepares students for different careers, and it is a worthy experience which provides students with a competitive advantage in any profession that requests a diversified spectrum of skills to analyse and possibly solve socio-economic problems within international organisations, companies or governments. Key competences acquired by graduates and which are highly valued by employers include solid economic knowledge, problem-solving skills, analytical thinking and economic intuition. A sound background in economics and quantitative methods is matched with a multidisciplinary approach (legal, business, finance, historic, etc...) to allow students to develop other useful skills for the job market.

The curriculum in Development Economics can be tailored to a Quantitative Analysis for Developing Economics, which equips students with advanced quantitative methods and skills for studying economic development phenomena or it can be oriented towards Development Studies, with a less technical and more interdisciplinary approach.

The Curriculum in Economics equips students with the advanced quantitative methods and skills necessary to conduct both theoretical and applied research in economics and use economics and econometric methods to evaluate and formulate global and sectorial economic policies.

Admission requirements

Applicants with a BA (Laurea triennale) in Italy should have a final grade of at least 99/110 (for foreign stu-

dents: if the pass proceed is not indicated it will be calculated).

Students who do not fulfill this requirement but are motivated are welcome to apply but may be asked to sit an interview prior to final admission.

Entry requirements from a BA degree course are:

- Economics 18 ECTS
- Statistics 6 ECTS
- Mathematics 6 ECTS
- English language: B2 level of the Common European Framework

Students who do not meet these academic requirements (in terms of credits) can enroll in the subjects in order to pass the exams and earn the required credits before enrolling in the MSc program..

Job placement

The curriculum in **Development Economics** provides an ideal background for pursuing a PhD programme (in Development Economics and related topics) at leading universities around the world or for work as a professional development economist in national and international agencies, civil service appointments, Non-Governmental Organizations (NGOs) and private sector companies with interests in developing countries.

The curriculum in **Economics** provides an ideal background for pursuing a PhD programme (in Economics and related topics) at leading universities around the world or for work as a professional economist in a wide range of positions in private economic consultancy agencies, business, finance, national and international organisations and governments.

Double degree Students will have the opportunity to attend the Double Degree program organized between the MSc in Economics and Development (curriculum in Development Economics) at the University of Florence/Italy and the MSc in Development Economics at the University of Göttingen/Germany.

Florence university students will spend their 1st year in Florence and their 2nd year at the University of Göttingen, obtaining a double degree from both universities.

Maybe you don't know Students of the MSc can take advantage of an agreement with the Syracuse University in Florence for joint courses and activities and enjoy the life of an American Campus and its facilities in Florence!

Curriculum in Economics

first year

	ECTs
Microeconomics 1	9
Microeconomics 2	6
Macroeconomics 1	9
Statistical Inference	6
Mathematics for Economics	9
Corporate Governance, Firms' financing and financial markets	12
<i>Choose one between</i> - Economic Law - International Law	6

second year

	ECTs
Macroeconomics 2	6
Econometrics	12
<i>Choose one among</i> - International Trade - International and Financial Economics - Labour Economics - Economics of Innovation - Behavioural Economics - Public Economics - Computational Economics	6
<i>Choose one among</i> - Econometrics Lab - Economics Lab (Competition Policy) - Mathematics Lab	6
<i>Choose two optional courses (suggested courses)</i> - International Trade - International and Financial Economics - Labour Economics - Economics of Innovation - Behavioural Economics - Public Economics - Health and Education Economics - Computational Economics - Econometrics Lab - Economics Lab (Competition Policy) - Mathematic Lab - Economics History of globalisation - History of Economic Thought - Economic Law - International Law - Financial Institutions - Quantitative Finance and Derivatives - Computational Finance - Portfolio Choice and Optimization	12
Thesis	21

Curriculum in Development Economics

first year

	ECTs
Development Microeconomics	9
Development Macroeconomics	9
Statistical Inference	9
<i>Choose two among</i> - Economics of innovations - Human Development and International Cooperation - Health and Education Economics	12
<i>Choose one between</i> - Mathematical Methods for Economic Analysis - Measurement and Causes of Poverty	6
Corporate Governance, Firms' financing and financial markets	12
<i>Choose one among</i> - Agricultural and Environmental Policy Evaluation Lab - Statistical Data Elaboration Lab - Economics Lab (Competition Policy) - Econometrics Lab - English for Economics - Spanish - French - German - Joint Seminar Florence - Göttingen (3 ECTs)	6

second year

	ECTs
<i>Choose one between</i> - International Trade - International and Financial Economics	6
<i>Choose one between</i> - Economic Law - International Law	6
<i>Choose two among</i> - Economic History of Globalisation - International Conflict Transformation - Politics of Globalisation and Human Rights - Anthropology and Development - Environment and Development - Agriculture Development and Poverty - Microeconometrics - Local and Industrial Development - Labour Economics - History of Economic Thought - Agri-food Economics	12
Optional courses	12
Thesis	21

LM-16 Finance and Risk Management

www.frm.unifi.it

The MSc in Finance and Risk Management (CLM FiRM) offers its prospective students an advanced education in finance, quantitative risk management and insurance, banking and financial accounting.

The course is a combination of economic theory for finance with quantitative methods (probability theory, statistics, numerical analysis, and computational methods) to quantify and manage risk arising from financial economic and insurance application.

The MSc is a mix of theory and practice, academic lectures and interactions with finance practitioners and empirical sessions.

Admission requirements

The candidates for the MSc in Finance and Risk Management must prove a strong knowledge of mathematics, statistics, economics and management as well as some familiarity with information technology and data analysis software.

First level BA holders (undergraduate) in Management (L-18 Scienze dell'Economia e Gestione Aziendale), Economics (L-33 Scienze Economiche), Statistics (L-41 Statistica), Mathematics (L-35 Scienze Matematiche), Computer Sciences (L-31 Scienze e Tecnologie Informatiche), Physics (L-30 Scienze e Tecnologie Fisiche) or Financial Engineering (L-09 Ingegneria Gestionale) at the University of Florence and graduates from other universities having a degree mark above 99/110 are eligible to apply.

Job placement

Graduates will be able to work as specialists in quantitative-oriented areas of the financial services and insurance industries. The MSc in Finance and Risk Management aims at preparing students for high-level careers as risk and assets managers, actuaries, business spe-

cialists, quantitative analysts in banks, insurance companies and consultancy firms. The students who complete this MSc are eligible to achieve professional status of an Actuary in Italy.

Double degree

Double degree program opportunities:

- MSc in Finance and accounting at Warsaw School of Economics
- MSc in quantitative asset and risk management (ARI-MA) at the University of economics in Katowice
- MSc in Mathematics and Application, pathway Financial mathematics, specialization Engineering and Finance at the Ecole Nationale Supérieure d'Informatique pour l'Industrie et l'Entreprise (ENSIIE) in Evry.

Unifi students will spend the first year at Unifi and the second year at the partner university, obtaining both degrees.

first year

	ECTs
Quantitative Finance and Derivatives	9
Computational Finance	6
Corporate Finance	6
Corporate Governance and Financial Institutions	12
International & Financial Economics	6
European Capital Market Law	6
Financial Statement Analysis	6

second year

	ECTs
<i>Choose one among</i> - Pensions, Solvency and Financial Reporting - Portfolio choice and bond markets - Insurance and risk models	12
<i>Choose one between</i> - Merger and Acquisition Valuation - Banking Management	9
Econometrics of Financial Markets	9
Quantitative Risk Management	6
<i>Choose one between</i> - Internship - Workshop*	6
Optional courses	9
Thesis	18

* Workshop in Corporate Finance 3 ECTS

Workshop in SAS 3 ECTS

Workshop in Quantitative Finance 3 ECTS

LM-77 Governare e Direzione d'Impresa

www.governo-impresa.unifi.it

Il Corso di Laurea Magistrale in Governo e Direzione d'Impresa (Management and Business Administration) ha come obiettivo lo sviluppo della capacità di interpretare e risolvere i problemi gestionali e organizzativi delle imprese nell'ottica integrata propria della direzione aziendale.

Il Corso si propone di formare un laureato che abbia acquisito un'approfondita conoscenza degli aspetti strategici e organizzativi dell'attività d'impresa e sviluppato capacità interpretative e decisionali sui problemi che caratterizzano l'attività della direzione e dei responsabili delle principali funzioni aziendali, con specifico riferimento alla strategia e allo sviluppo del business, al marketing, all'organizzazione dell'impresa, alla gestione del personale e alla finanza.

Requisiti di accesso

Per iscriversi al Corso di Laurea Magistrale occorre:

- essere in possesso della laurea o del diploma universitario di durata triennale (o titolo di studio conseguito all'estero riconosciuto idoneo), avendo riportato la valutazione di almeno 95/110;
- essere in possesso di specifici requisiti curriculari e di adeguata preparazione personale specificati nel Regolamento del Corso di Laurea Magistrale.

Ai fini della verifica dei requisiti, prima di immatricolarsi a un Corso di Laurea Magistrale lo studente è tenuto a presentare la domanda di valutazione e, in allegato, la relativa tabella di accesso (A, B o C a seconda del voto di laurea triennale). Il Corso di Laurea risponderà con il rilascio del nulla osta o con l'eventuale indicazione di un debito formativo e/o colloquio come indicato nel Regolamento del Corso di Laurea Magistrale. In quest'ultimo caso lo studente potrà immatricolarsi solo dopo aver acquisito, attraverso l'iscrizione a corsi singoli, i relativi

vi crediti. Per ulteriori dettagli consultare il sito di riferimento del Corso di Laurea www.governo-impresa.unifi.it.

Obiettivi occupazionali

Le conoscenze e le competenze acquisite nel Corso di Studi sono finalizzate ad offrire un ampio ventaglio di possibilità di inserimento del laureato nel mondo del lavoro. I laureati in Governo e Direzione d'Impresa saranno in grado di assumere responsabilità manageriali all'interno delle imprese e di altre organizzazioni che svolgono attività economica, di svolgere professionalmente consulenza direzionale alle stesse o di avviare nuove imprese e iniziative imprenditoriali. I principali sbocchi occupazionali dei laureati sono rappresentati dalle figure professionali che ricoprono ruoli con responsabilità gestionali nelle imprese industriali, nelle banche, in società di consulenza e di servizi, nella pubblica amministrazione.

Per laurearsi sono richiesti 120 crediti formativi universitari (CFU). Per l'a.a. 2019-2020 il corso si articola in due percorsi tra i quali lo studente può scegliere: Management, Marketing. Il piano di Studio si compila online al primo anno di corso. Gli insegnamenti si svolgono presso la sede di Novoli.

Percorso Marketing

primo anno

	cfu
Corporate finance	6
Marketing strategico e comunicazione	9
Market Research and Data analysis	12
Microeconomia	12
Analisi di bilancio	9
Insegnamenti a libera scelta dello studente	9

secondo anno

	cfu
Corporate governance	12
Retail marketing	9
Internazionalizzazione dell'impresa	6
Economia dei mercati agroalimentari	6
Storia dell'impresa	6
<i>Un laboratorio a scelta tra</i> - Business intelligence - Etica d'impresa - Innovazione e sviluppo nuovi prodotti - Strumenti di business on line	5
Workshop d'impresa	1
Prova finale	18

Percorso Management

primo anno

	cfu
Corporate finance	6
Imprenditorialità, innovazione e cambiamento organizzativo	12
Consulenza direzionale	9
Microeconomia	12
Analisi di bilancio	9
Insegnamenti a libera scelta dello studente	9

secondo anno

	cfu
Corporate governance	12
Turnaround management	9
Strategia e valore d'impresa	6
Operations management	6
Storia dell'impresa	6
<i>Un laboratorio a scelta tra</i> - Business intelligence - Etica d'impresa - Innovazione e sviluppo nuovi prodotti - Strumenti di business on line	5
Workshop d'impresa	1
Prova finale	18

LM-56
Scienze
dell'Economia

www.scienze-economia.unifi.it

Il corso è espressione di linee culturali e tradizioni di ricerca presenti nella Scuola di Economia e Management. L'obiettivo generale è la formazione di specifiche competenze e attitudini per analisi e interventi di tipo economico e aziendale. Tutto ciò offrendo un insieme di approfondimenti in ambito economico generale e applicato, economico-aziendale, matematico-statistico e giuridico. Tali attività formative troveranno ulteriore supporto nello studio di temi e materie che rafforzano le capacità critiche dello studente grazie alla loro natura trasversale e interdisciplinare.

Il Corso propone dunque un' adeguata formazione teorica sulla base sia più agevole la comprensione critica del funzionamento delle imprese, dei sistemi produttivi e di quelli finanziari anche sotto il profilo giuridico. Si tratta di un articolato modello formativo nel quale trovano spazi appropriati l'economia politica e i metodi quantitativi per l'interpretazione della realtà sociale, l'analisi dei fenomeni territoriali, la visione storico-evolutiva. In questo quadro, con la consapevolezza che oggi lo sviluppo economico non può prescindere dalla tutela dell'ambiente, il corso prepara anche ad affrontare i molteplici aspetti della green economy.

Le competenze e le attitudini acquisite riguardano molteplici settori dell'economia e si possono applicare, in Italia e all'estero, all'interno di imprese private e pubbliche, di uffici studi e di programmazione. Si tratta di abilità orientate anche all'esercizio di libere professioni in tutti i settori dell'economia compreso quello di commercialista. Il tipo di formazione impartita si propone anche di sollecitare alla ricerca scientifica gli studenti più interessati, mettendoli in grado di affrontare la continuazione degli studi verso la formazione di terzo livello.

Requisiti di accesso

Per iscriversi occorre essere in possesso:

- della laurea o del diploma universitario di durata triennale (o titolo di studio conseguito all'estero riconosciuto idoneo);
- di specifici requisiti curriculari e di adeguata preparazione personale indicati nel Regolamento del Corso.

Ai fini della verifica dei requisiti, prima di immatricolarsi, lo studente deve presentare, alla struttura didattica del Corso, la domanda di valutazione. Il Corso di laurea risponderà con il rilascio del nulla osta o con l'eventuale indicazione di un debito formativo. In quest'ultimo caso lo studente potrà immatricolarsi solo dopo aver acquisito, attraverso l'iscrizione a corsi singoli, i relativi crediti. Per ulteriori dettagli si veda il sito del Corso di Laurea www.scienze-economia.unifi.it.

Obiettivi occupazionali

Scienze dell'Economia forma dottori magistrali con solide basi interdisciplinari nelle economie generali e applicate, nel diritto per l'economia e l'impresa, negli strumenti matematico-statistici, capaci di applicazione critica in vari ambiti operativi. Il Corso sollecita inoltre alla ricerca scientifica e fornisce le basi per il proseguimento nel terzo livello della formazione, ossia il dottorato di ricerca indispensabile per chi intenda proseguire la carriera universitaria.

Gli sbocchi occupazionali principali sono relativi a impieghi, in Italia e all'estero, che portano a funzioni di elevata responsabilità nell'ambito di imprese, organizzazioni profit e no-profit, pubbliche amministrazioni di vario grado e altri enti del settore pubblico e privato, organismi territoriali, organismi sindacali, enti di ricerca nazionali e internazionali. I laureati, oltre a sfruttare nuove opportunità offerte dai green jobs (si pensi ai bilanci di sostenibilità e alle pratiche di social responsibility), pos-

sono trovare occupazione anche nel campo del giornalismo, dei media, della formazione e dell'insegnamento scolastico delle materie economico-giuridiche ed economico-aziendali.

Il Corso garantisce l'accesso alla libera professione di dottore commercialista e alle professioni dell'area economica con funzioni di consulenza per le imprese e le pubbliche amministrazioni in campo aziendale, organizzativo ed economico-ambientale.

I crediti formativi universitari (CFU) da acquisire per conseguire la laurea sono 120.

Il Corso si articola in due percorsi così denominati:

Economia, Istituzioni, Imprese e Sistemi produttivi, Territorio, Sostenibilità.

Il Piano di Studi si compila online al primo anno di corso.

Gli insegnamenti si svolgono presso la sede di Novoli.

Percorso in Economia, Istituzioni, Imprese

primo anno

	cfu
<i>Un insegnamento a scelta tra</i> - International trade - Economics of innovation - Economia dell'organizzazione	6
Storia economica della moneta e della banca	6
Economia e politica industriale	6
Metodi quantitativi per le analisi economiche	12
Politica dell'ambiente	6
<i>Un insegnamento a scelta tra</i> - Diritto fallimentare - mod. A - Diritto industriale - mod. A - Diritto del lavoro	6
<i>Un insegnamento a scelta tra</i> - Diritto fallimentare - Diritto industriale	9
<i>Un insegnamento a scelta tra</i> - Politiche agroambientali e rurali - Politica agraria e agroalimentare	6

secondo anno

* Laboratori attivati

- Economics Lab
- Laboratorio - Diritto civile dell'economia e dei contratti
- Laboratorio di Lingua inglese (magistrale)
- Laboratorio di metodologie di ricerca per la storia economica
- Laboratorio GIS

	cfu
Economia pubblica	6
<i>Un insegnamento a scelta tra</i> - Economia e gestione dei settori e dei sistemi locali - Mercati finanziari e corporate governance	12
Un Laboratorio a scelta tra quelli attivati*	6
Insegnamenti a libera scelta dello studente	18
Prova finale	21

Percorso in Sistemi Produttivi, Territorio, Sostenibilità

primo anno

	cfu
Economia dell'ambiente	6
Storia urbana e ambientale	6
Local and industrial development	6
Metodi quantitativi per le analisi economiche	12
Politica dell'ambiente	6
Diritto dell'economia e dello sviluppo territoriale	6
Diritto dell'ambiente	9
<i>Un insegnamento a scelta tra</i> - Politiche agroambientali e rurali - Politica agraria e agroalimentare	6

secondo anno

* Laboratori attivati

- Agricultural and environmental policy evaluation lab.
- Laboratorio di Lingua inglese (magistrale)
- Laboratorio di bilanci ambientali e sociali
- Laboratorio GIS

	cfu
Economia della legge e dei servizi pubblici	6
<i>Un insegnamento a scelta tra</i> - Economia e gestione dei settori e dei sistemi locali - Mercati finanziari e corporate governance	12
Un Laboratorio a scelta tra quelli attivati*	6
Insegnamenti a libera scelta dello studente	18
Prova finale	21

LM-82 Statistica e Data Science

www.sds.unifi.it

La Laurea Magistrale in “Statistica e Data Science” (classe LM-82 “Scienze statistiche”) fornisce una solida strumentazione teorico-metodologica per l’analisi dei dati, al fine di estrarre informazioni a scopo conoscitivo e decisionale. Tradizionalmente il Corso di Laurea viene scelto da studenti provenienti da diversi tipi di laurea (principalmente statistica ed economia, ma anche matematica, scienze politiche, psicologia), accomunati da attitudine e interesse per l’analisi di fenomeni reali tramite metodi quantitativi. Grazie alle molteplici opzioni di scelta degli esami, è possibile personalizzare la preparazione privilegiando alcuni aspetti metodologici (ad es. data science) oppure uno specifico campo applicativo (ad es. assicurazioni; scienze sociali e demografia; biologia, medicina e ambiente; statistica ufficiale).

Requisiti di accesso

Per iscriversi a un Corso di Laurea Magistrale occorre:

- essere in possesso della laurea o del diploma universitario di durata triennale (o titolo di studio conseguito all’estero riconosciuto idoneo);
- essere in possesso di specifici requisiti curriculari e di adeguata preparazione personale specificati nel Regolamento del Corso di Laurea Magistrale.

Poiché alcuni corsi sono erogati in lingua inglese, è richiesta la conoscenza di base della lingua inglese (livello test B2).

Ai fini della verifica dei requisiti, prima di immatricolarsi a un Corso di Laurea Magistrale lo studente è tenuto a presentare alla Segreteria Didattica la domanda di valutazione. Il Corso di Laurea risponderà con il rilascio del nulla osta o con l’eventuale indicazione di un debito formativo. In quest’ultimo caso lo studente potrà immatricolarsi al Corso di Laurea Magistrale solo dopo aver acquisito, attraverso l’iscrizione a Corsi singoli, i relativi

crediti. Ulteriori dettagli alla pagina
www.sds.unifi.it/vp-12-per-iscrivarsi.html.

Obiettivi occupazionali

Il laureato in statistica e data science è in grado di tradurre in termini statistici esigenze conoscitive che sorgono in vari campi applicativi e saper dialogare con gli esperti di settore, esaminare le fonti statistiche e pianificare la raccolta dei dati, gestire dati in forma complessa e individuare efficienti algoritmi di analisi, applicare modelli statistici per l'inferenza e la previsione, utilizzare i risultati dell'analisi statistica per descrivere fenomeni reali e fornire indicazioni a supporto di decisioni in condizioni di incertezza.

La preparazione del laureato garantisce un'ampia flessibilità di impiego in uffici studi e programmazione della pubblica amministrazione e degli enti locali, in uffici statistici di medie-grandi imprese, nelle compagnie di assicurazione, in uffici marketing di imprese di produzione e di distribuzione, in società di gestione di sistemi informativi, in istituti di ricerca che operano nel campo delle scienze della vita, in attività di consulenza professionale, con funzioni di elevata responsabilità. La laurea in classe LM-82 consente l'ammissione all'esame di Stato per l'iscrizione, con la qualifica di Attuario, nella sezione A dell'Albo dell'Ordine Nazionale degli Attuari. In generale, la capacità di analizzare i dati consente l'accesso a professioni di elevata qualità, attualmente molto richieste (ad esempio 'data scientist', 'actuary' e 'statistician', che sono ai primi posti nelle classifiche dei 'best jobs', cfr. www.careercast.com e www.glassdoor.com).

Per laurearsi sono richiesti 120 crediti formativi universitari (CFU).
 Il corso prevede un curriculum Generale, con molte opzioni di scelta, ed un curriculum Statistica ufficiale, progettato per ottenere il riconoscimento di European Master of Official Statistics.

Il primo anno è in comune per tutti i percorsi.
 Le lezioni frontali in forma tradizionale si svolgono nelle aule del Centro Didattico Morgagni. Alcune lezioni possono svolgersi presso la sede di Novoli. Le lezioni che prevedono l'uso del computer, invece, si svolgono nel dipartimento di Statistica, Informatica, Applicazioni "G. Parenti".

Percorso Generale

primo anno

	cfu
Probabilità e matematica per la statistica	12
Inferenza statistica e metodi computazionali	12
Teoria e pratica dei modelli statistici	12
Statistica Bayesiana	6
Algoritmi e programmazione per l'analisi dei dati	9
Laboratorio	1

secondo anno

	cfu
<i>Due insegnamenti a scelta tra</i> - Statistics for spatial data - Multivariate analysis and statistical learning - Causal inference and program evaluation - Design and analysis of sample surveys - Metodi statistici per l'analisi e la gestione dei rischi - Statistica attuariale	18
<i>Due insegnamenti a scelta tra</i> - Statistica per la sperimentazione in ambito tecnologico - Methods and tools for official statistics - Bayesian Data Analysis - Statistical information systems: big data, open data and semantic web - Economic demography - Social network analysis - Biostatistics	12
Longitudinal data analysis	9
Attività a libera scelta dello studente	9
Prova finale	20

**Percorso
Statistica Ufficiale**

primo anno

	cfu
Probabilità e matematica per la statistica	12
Inferenza statistica e metodi computazionali	12
Teoria e pratica dei modelli statistici	12
Statistica Bayesiana	6
Algoritmi e programmazione per l'analisi dei dati	9

secondo anno

	cfu
Longitudinal data analysis	9
Design and analysis of sample surveys	9
Methods and tools for official statistics	6
<i>Un insegnamento a scelta tra</i> - Economic demography - Social network analysis - Statistical information systems: big data, open data and semantic web	6
Attività a libera scelta dello studente	9
Internship in official statistics	10
Prova finale	20

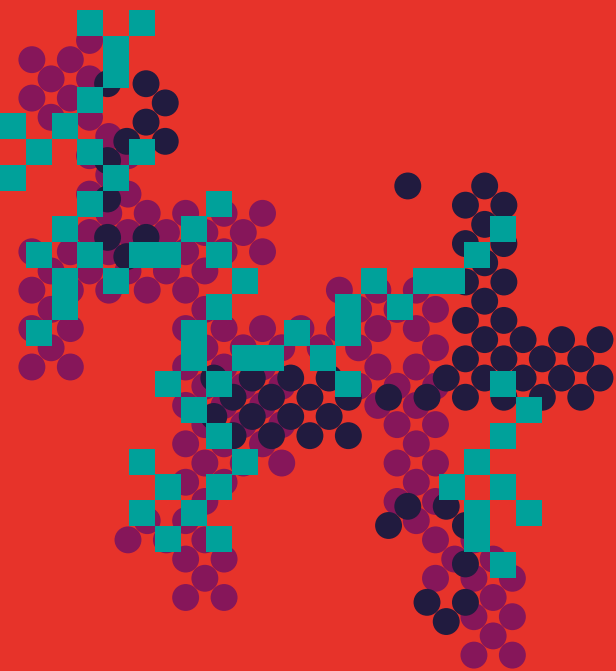

Chiudere il cerchio
master e dottorati

Dottorati di Ricerca, Master e corsi di aggiornamento sono promossi da Dipartimenti e altre strutture di ricerca.

Per l'ampia offerta che incrocia gli ambiti formativi della Scuola e che può essere di interesse per laureati o laureati magistrali della Scuola rimandiamo ai seguenti link:

master www.unifi.it/vp-11383-master.html



dottorati <https://www.unifi.it/vp-385-dottorati-di-ricerca.html>



corsi di perfezionamento www.unifi.it/vp-11381-corsi-di-perfezionamento.html



corsi di aggiornamento www.unifi.it/vp-11382-corsi-di-aggiornamento-professionale.html



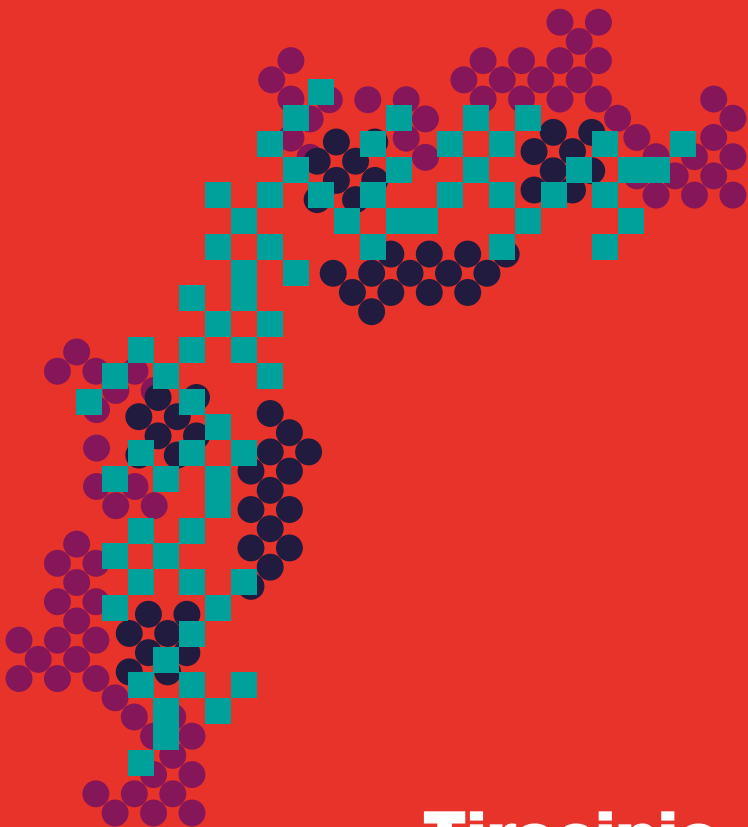

Tirocinio

Cos'è il tirocinio e
perché è importante

Servizi Stage e Tirocini

Sportello Orientamento e Job Placement

piazza San Marco, 4 - Firenze

email

stages@adm.unifi.it

Studenti iscritti ai corsi di laurea triennale

Edificio D1 | Novoli
via delle Pandette, 32

referente

Andrea Benincasa

orario

lunedì 11|12.30

martedì 15|16.30

venerdì 9|10.30

email

tirocini@economia.unifi.it

Studenti iscritti ai corsi di laurea magistrale

Edificio D1 | Novoli
via delle Pandette, 32

referente

Anna Maria Agostino

orario

lunedì 11|12.30

martedì 15|16.30

venerdì 9|10.30

email

tirocini@economia.unifi.it

Studenti laureati e tirocini non curriculari

Edificio D1 | Novoli
via delle Pandette, 32

referente

Manuela Tasselli

Maria Guerri

orario

lunedì 11|12.30

martedì 15|16.30

venerdì 9|10.30

email

tirocini@economia.unifi.it

Nella Scuola di Economia e Management, il tirocinio (o *stage*) è considerato uno strumento fondamentale nello sviluppo della preparazione dello studente, in quanto si tratta di un primo importante approccio al mondo del lavoro.

I tirocini si dividono in “curriculari”, effettuati cioè nell’ambito del percorso universitario, come parte integrante del piano di studi, ed “extra-curriculari”, cioè svolti liberamente dagli studenti che intendano cogliere il vantaggio di osservare da vicino il mondo del lavoro durante il corso degli studi o subito dopo il conseguimento della laurea triennale o magistrale.

Le attività di tirocinio possono essere svolte presso aziende/enti già convenzionati (il cui elenco completo nella sezione apposita del portale

https://sol.unifi.it/stage/stud_jsp/login.jsp), oppure stipulando una nuova convenzione, purché l’ambito di attività dell’azienda/ente risulti attinente al proprio percorso di studio.

Per ogni tirocinante viene predisposto un progetto di formazione/orientamento da concordare fra il medesimo, l’azienda/ente ospitante e il tutor accademico, contenente gli obiettivi formativi e le modalità di svolgimento del tirocinio.

Nella sezione “stage” del sito di Ateneo è possibile reperire tutte le informazioni utili, recapiti e modulistica.

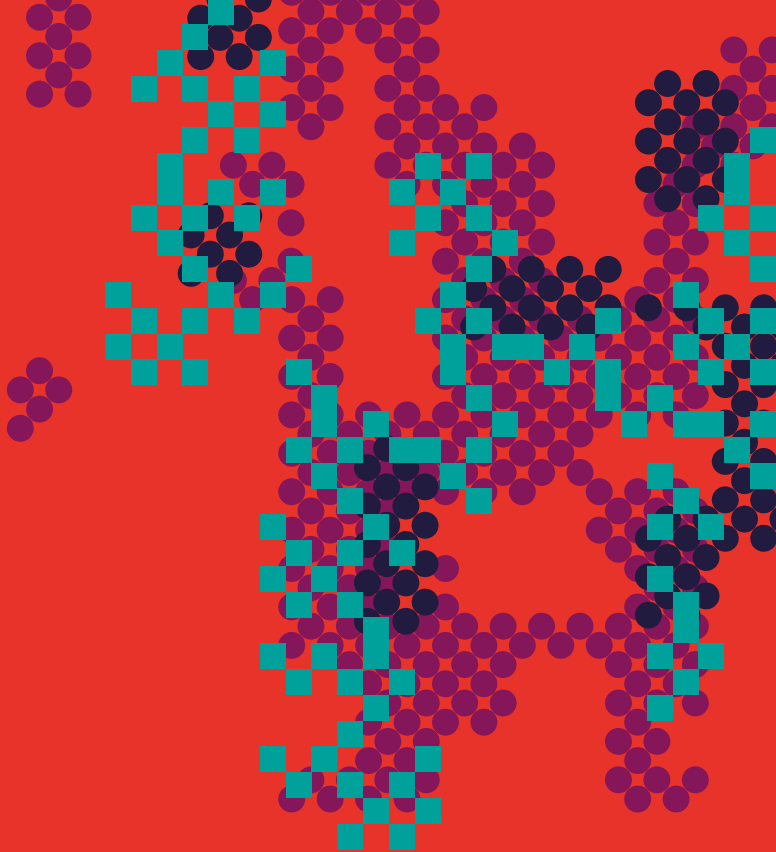

Mobilità Internazionale

le opportunità di
un'esperienza all'estero



La Scuola di Economia e Management ha sviluppato negli ultimi anni, in sinergia con l'Ateneo, una serie di attività e opportunità volte ad aiutare gli studenti a inserirsi in un contesto lavorativo sempre più internazionale e legato a dinamiche globali.

I nostri studenti possono usufruire delle possibilità legate al mondo Erasmus o a quelle connesse agli accordi internazionali stipulati direttamente dalla Scuola o dal Dipartimento.

Per quanto attiene la mobilità per Studio, attualmente sono attivi circa 250 accordi con Università Europee che danno la possibilità a circa 300 studenti di svolgere un'esperienza di studio all'estero mentre in ambito extra europeo, gli accordi sono più di 20 in paesi quali Australia, Cina, Giappone, USA, Canada e gran parte dell'America Latina per un totale di circa 30 posti disponibili l'anno.

La Scuola ha al suo attivo anche quattro Double Degrees: nell'anno 2017-18 il Corso di Laurea Magistrale in Finance and Risk Management ha attivato il Double Degree con la SGH (School of Economics) di Varsavia. Nel 2018-19 il Corso di Laurea Magistrale in Development and Economics ha attivato un Double Degree con l'Università di Göttingen. Nel 2019-20 il Corso di Laurea Magistrale in Finance and Risk Management ha attivato il Double Degree con Università di Economia in Katowice (PL) e con la Scuola Nazionale Superiore d'Informatica per l'Industria e l'Impresa di Evry (F).

Il programma Erasmus

Attraverso il Programma Erasmus, gli studenti regolarmente iscritti all'Università degli Studi di Firenze possono svolgere periodi di studio o di tirocinio all'estero presso Università o aziende straniere, ottenendo da parte

dell'Università di provenienza il riconoscimento delle attività didattiche effettuate, preventivamente concordate.

Mobilità studenti a fini di studio

La mobilità per studio può avvenire esclusivamente nell'ambito di Istituzioni con le quali l'Ateneo abbia stipulato un accordo bilaterale.

Lo studente Erasmus ha la possibilità di seguire corsi e di usufruire delle strutture disponibili presso l'Istituto ospitante senza ulteriori tasse di iscrizione, con la garanzia del riconoscimento del periodo di studio all'estero tramite il trasferimento dei rispettivi crediti.

Gli studenti Erasmus ricevono un contributo comunitario (borsa di mobilità) e, in caso di disabilità o di condizioni socio-economiche svantaggiate, contributi specifici. La durata della mobilità va da un minimo di 3 mesi ad un massimo di 12, nell'arco di un corso di studi.

Mobilità studenti a fini di tirocinio

Oltre alla mobilità per studio, il Programma Erasmus prevede la possibilità di svolgere un tirocinio (*traineeship*) all'estero attraverso accordi stipulati tra l'Università ed enti con sede all'estero o accordi presi direttamente dallo studente con aziende di suo interesse.

Per le informazioni di carattere generale, le procedure, le modalità di selezione, i requisiti linguistici e la modulare, è possibile consultare la sezione "mobilità internazionale" nel sito della Scuola di Economia e Management (<https://www.economia.unifi.it/ls-11-mobilita-internazionale.html>) oppure nella homepage del sito di Ateneo (<https://www.unifi.it/vp-7464-erasmus-e-mobilita-internazionale.html#info>).

Mobilità extra Europea

Tale mobilità consente allo studente di frequentare unità didattiche in alcuni istituti di istruzione superiore al di fuori della comunità Europea con cui la Scuola hai degli accordi internazionali.

In genere si tratta di accordi su base di scambio secondo cui ogni studente paga le tasse solo presso la propria università, tuttavia ci possono essere delle deroghe a questo principio. Come per la mobilità Erasmus, c'è la garanzia del riconoscimento del periodo di studio all'estero tramite il trasferimento dei rispettivi crediti, qualora fossero stati preventivamente concordati con il delegato della Scuola.

Agli studenti risultati idonei viene assegnato un contributo di mobilità (rimborso spese viaggio + borsa di studio), fino a concorrenza delle risorse a disposizione dell'Ateneo.

La borsa varia a seconda del periodo di permanenza e del paese di destinazione.

Servizio relazioni internazionali

Edificio D15 | terzo piano
stanza 3.02
piazza Ugo di Toscana, 5
Novoli - Firenze

email

relint@economia.unifi.it

orario

lunedì, mercoledì e giovedì
10.30|12.30



**Studenti
al centro**

**Orientamento:
i punti di
riferimento
nella Scuola
di Economia e
Management**

L'Orientamento universitario svolge tre funzioni fondamentali:

- aiutare gli studenti delle scuole secondarie superiori a trovare la propria strada nel mondo universitario (orientamento in ingresso),
- sostenere gli studenti iscritti durante tutti i passi della loro carriera universitaria e supportarli nel passaggio tra il corso di studi triennale e quello magistrale (orientamento in itinere),
- accompagnare gli studenti durante il passaggio fondamentale dal mondo universitario a quello del lavoro (orientamento in uscita).

Queste tre funzioni nell'Università degli Studi di Firenze vengono coordinate a livello di Ateneo, oltre che all'interno delle singole Scuole.

Nel corso degli anni, il ruolo dell'orientamento ha assunto sempre maggiore importanza e le azioni messe in atto per sostenere gli studenti in ognuna delle fasi citate, sono cresciute sviluppandosi in un sistema di supporto sul quale gli studenti possono contare in ogni momento del loro percorso universitario.

L'Università degli Studi di Firenze ha sviluppato negli ultimi anni una rete fatta di persone, azioni, attività e strutture in grado di accompagnare gli alunni già a partire dalle scuole superiori di secondo grado, aiutandoli a scegliere consapevolmente la propria strada e affrontarla al meglio, fino al momento di lasciare l'università per iniziare un tirocinio, incontrare aziende e posare i primi mattoni della propria identità lavorativa.

La Scuola di Economia e Management organizza un servizio di informazione e orientamento rivolto agli studenti iscritti ai corsi di laurea e agli studenti degli istituti superiori di secondo grado, ai dipendenti di enti privati e pubblici, al personale di studi professionali, ai laureati e

a enti interessati a ricevere studenti laureandi o laureati nell'ambito di tirocini.

L'Ufficio Orientamento si trova presso la Presidenza della Scuola di Economia e Management, in via delle Pandette 32, Edificio D1, 1° piano (orario: lunedì 11-12.30, martedì 15-16.30, venerdì 9-10.30).

Le principali attività svolte riguardano orientamento in ingresso, in itinere e in uscita (*placement*).

Servizi di orientamento in ingresso

L'orientamento in ingresso ha l'obiettivo di favorire una scelta consapevole e soddisfacente del corso di studi da intraprendere. I servizi offerti riguardano:

- organizzazione di incontri di orientamento in sede (open-day) rivolti agli studenti degli Istituti secondari superiori e presentazione corsi di studio,
- info point matricole,
- iniziative generali di Ateneo,
- partecipazione a manifestazioni organizzate dalla Università di Firenze e da altri enti attivi nel settore dell'orientamento in ingresso,
- visita della Biblioteca del Polo delle Scienze Sociali (Novoli),
- possibilità di assistere alle lezioni universitarie e presentazione di "lezioni tipo",
- progetto alternanza scuola/università.

Orientamento in itinere per gli studenti iscritti ai corsi di studio della Scuola

L'orientamento in itinere è rivolto a tutti gli studenti iscritti ai CdS della Scuola di Economia e Management al fine di indirizzarli e sostenerli durante il loro percorso di studio, con l'obiettivo di ridurre la durata media e la dispersione ed è assicurato dall'attività di assistenza continuativa da parte dei Presidenti e dei Referenti. I servizi erogati sono:

- incontri di orientamento per le matricole,

Orientamento in uscita per i laureandi e laureati dei corsi di studio della Scuola

- attività di sportello informativo generale,
- attività di sportello informativo in collaborazione con l'Unione Giovani Dottori Commercialisti,
- servizio di assistenza didattica,
- assistenza nella compilazione piani di studio,
- ricevimento tutor junior.

L'orientamento in uscita accompagna gli studenti ad avvicinarsi al mondo del lavoro, con l'obiettivo di ridurre i tempi di inoccupazione.

La Scuola aggiorna puntualmente le posizioni lavorative aperte, bandi per premi e borse di studio e le eventuali offerte che arrivano dalle aziende, ivi comprese offerte di stage e borse di studio.

Collabora attivamente con l'ufficio Orientamento e Job Placement, pubblicizzandone le iniziative attraverso il sito (Orientamento Economia).

Organizza annualmente, in collaborazione con l'Unione Giovani Dottori Commercialisti di Firenze, uno sportello orientativo e informativo rivolto a studenti, laureandi e laureati della Scuola.

I servizi proposti hanno ad oggetto:

- service point,
- attività di Placement e Career Lab per studenti e laureati,
- organizzazione del Career Day di Ateneo e di altri eventi (tra cui *L'impresa si presenta* e *Palestra d'intraprendenza*).

Accoglienza degli studenti diversamente abili

La Scuola di Economia e Management fornisce supporto all'inserimento degli studenti disabili e DSA, nell'ambito dell'impegno dell'Università degli Studi di Firenze alla rimozione costante e progressiva degli ostacoli che limi-

tano una fruizione positiva e completa delle opportunità offerte dall'università a tutti gli studenti dell'Ateneo. A tal fine è stato istituito il Centro di Studio e Ricerche per le Problematiche della Disabilità e DSA (CeSPD) per offrire agli studenti con disabilità e DSA pari opportunità nel godimento del diritto allo studio. Il centro fornisce un servizio di assistenza e sostegno agli studenti che ne fanno richiesta e promuove e coordina studi e ricerche nell'ambito della disabilità e dei DSA.

CeSPD
Centro Studi e Ricerche
per le Problematiche
della Disabilità

NIC

Nuovo Ingresso Careggi
stanza 6 al piano terreno
padiglione H3
Largo Brambilla, 3 - Firenze

email

cespd@unifi.it

sito web

www.cespd.unifi.it

delegato

Dott.ssa Laura Magi
laura.magi@unifi.it

Segreteria Studenti

Residenza "Caponnetto"
via Miele, 3 - Firenze

email
informa.studenti@unifi.it

orario
da lunedì a giovedì 9|13

call center
+39 055 2757650

orario
da lunedì a giovedì 9|13

La Segreteria Studenti si occupa di tutti gli adempimenti amministrativi degli studenti iscritti ai corsi di studio della Scuola. In particolare, lo studente vi si può rivolgere per le pratiche riguardanti le tasse e i contributi, l'immatricolazione, l'iscrizione, il rilascio delle certificazioni, i passaggi e i trasferimenti in entrata o in uscita, le registrazioni in carriera degli esami di profitto e di laurea, la registrazione di delibere e piani di studio, le rinunce e decadenze, la sospensione e l'interruzione della carriera, i rimborsi, l'iscrizione ai corsi singoli e il ritiro della pergamena di laurea.

È inoltre possibile richiedere indicazioni, modulistica, orari e informazioni utili correlate alle attività e alla vita dello studente universitario a Firenze.

International desk

Edificio D15 | secondo piano
piazza Ugo di Toscana, 5
Firenze

email
internationaldesk@unifi.it

orario
da lunedì a venerdì 9|13

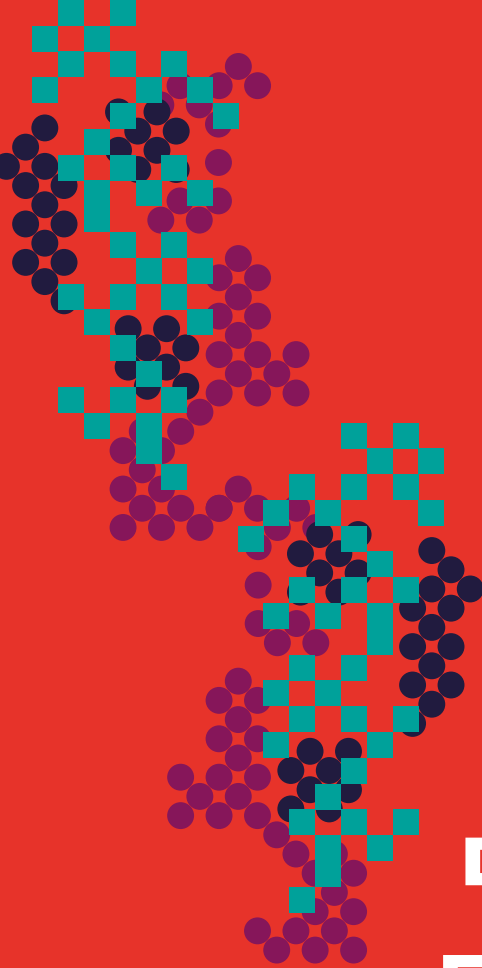

**Di più sulla
Scuola di
Economia e
Management**

Ulteriori opportunità

La Scuola di Economia e Management, assieme all'Ateneo Fiorentino, è costantemente impegnata ad offrire servizi di qualità e opportunità aggiuntive ai propri studenti, favorendo il collegamento con le istituzioni locali e la collettività.

Associazione Villa Favard

L'Associazione Villa Favard (info@favard.it) è l'Associazione dei laureati della Scuola di Economia e Management dell'Università degli Studi di Firenze.

Nello specifico, gli obiettivi dell'associazione sono:

- costituire una struttura di supporto e collegamento per i laureati della Scuola;
- aiutare gli studenti e i neo-laureati nella pianificazione della propria carriera professionale;
- creare un link tra gli studenti e il mondo aziendale, professionale e accademico post-laurea, favorendo l'incontro tra domanda e offerta;
- collaborare con l'Università di Firenze all'innovazione, anche attraverso politiche di fund-raising, al fine di competere in un mercato dell'istruzione sempre più dinamico e concorrenziale.

Ogni anno la Scuola assegna anche i Premi di Laurea dell'Associazione Villa Favard al miglior laureato e alla tesi più originale e il Premio di Laurea Saperi alla miglior tesi nell'ambito delle discipline storico-economiche degli ultimi tre anni solari.

Polo Penitenziario

L'idea del Polo Universitario Penitenziario Toscano nasce nel 1999, grazie alla collaborazione tra Nedo Baracani, professore dell'Università di Firenze, e Carla Cappelli, Presidente dall'Associazione Volontariato Penitenziario, in accordo con Alessandro Margara, l'allora Magistrato di Sorveglianza.

Nel febbraio 2000 un gruppo di docenti, alcuni già atti-

vi nel carcere, propose, in accordo con il Rettore prof. Paolo Blasi, un protocollo d'Intesa all'Amministrazione Penitenziaria e alla Regione Toscana, che venne poi firmato il 31 ottobre 2000, dando vita al Polo Universitario Penitenziario.

Infine, nell'ottobre 2017 è stato firmato l'Accordo di Collaborazione tra il Provveditorato Regionale dell'Amministrazione Penitenziaria, la Regione Toscana e le Università degli Studi di Firenze, di Pisa, di Siena e Università per Stranieri di Siena. Tale Accordo conferma e rinnova l'istituzione del Polo Penitenziario della Toscana. Per ulteriori informazioni consultare il sito <https://www.polopenitenziario.unifi.it/>.

Centro Linguistico di Ateneo (CLA)

www.cla.unifi.it

Il Centro Linguistico di Ateneo offre corsi di formazione generica e corsi speciali di italiano per stranieri, francese, inglese, tedesco, spagnolo, portoghese, giapponese, arabo, cinese e russo. Sono organizzati anche tandem linguistici (incontri di conversazione), seminari, esercitazioni nel laboratorio linguistico, consulenze e incontri a tema. Presso il CLA è anche possibile sostenere la prova di conoscenza linguistica prevista dal piano di studio. Per ulteriori informazioni sui servizi offerti consultare il sito <https://www.cla.unifi.it>.

Segreteria e Mediateca

via degli Alfani, 58 - Firenze

Punto informativo di Novoli

Edificio D14 | piano terra

Via delle Pandette, 3

orario

lunedì, mercoledì e venerdì ore 10.30|13 e 13.30|16

Biblioteca delle Scienze Sociali

Edificio D10
via delle Pandette, 2 - Firenze

telefono
055 2759879

email
scienze sociali@sba.unifi.it

apertura al pubblico
lunedì | venerdì 8.30|19
sabato 8.30|13.30

sito web
www.sba.unifi.it

Il Polo delle Scienze Sociali può vantare una ricchissima biblioteca, contenente oltre 900.000 volumi, di cui la metà accessibili a scaffale aperto, oltre a una ricca collezione di periodici, di riviste online, e-book, banche dati e documenti. La ricerca dei documenti avviene attraverso il catalogo online <http://onesearch.unifi.it>. Le sale di lettura, con circa 800 posti, sono dotate di connessione Wi-Fi, e in esse sono disponibili circa 100 postazioni attrezzate per la ricerca in rete. L'ingresso in biblioteca avviene esclusivamente tramite l'utilizzo del tesserino magnetico personale, che viene consegnato a tutti gli studenti iscritti all'Università degli Studi di Firenze. La struttura serve le aree di economia, diritto, sociologia e politica. Per ulteriori informazioni sui servizi offerti consultare il sito <https://www.sba.unifi.it>.

Mappa edifici Polo di Novoli

D1
Presidenze

D4
Dipartimento di
Scienze Giuridiche

D5
Dipartimento di Scienze
Politiche e Sociali

D6
Dipartimento di Scienze per
l'Economia e l'Impresa

D10
Biblioteca di Scienze Sociali

D14
CLA | aule studio | caffetteria

D15
International desk | aule
informatiche | aule tesi

E2
Mensa Universitaria

E3
Segreterie studenti e
residenza universitaria



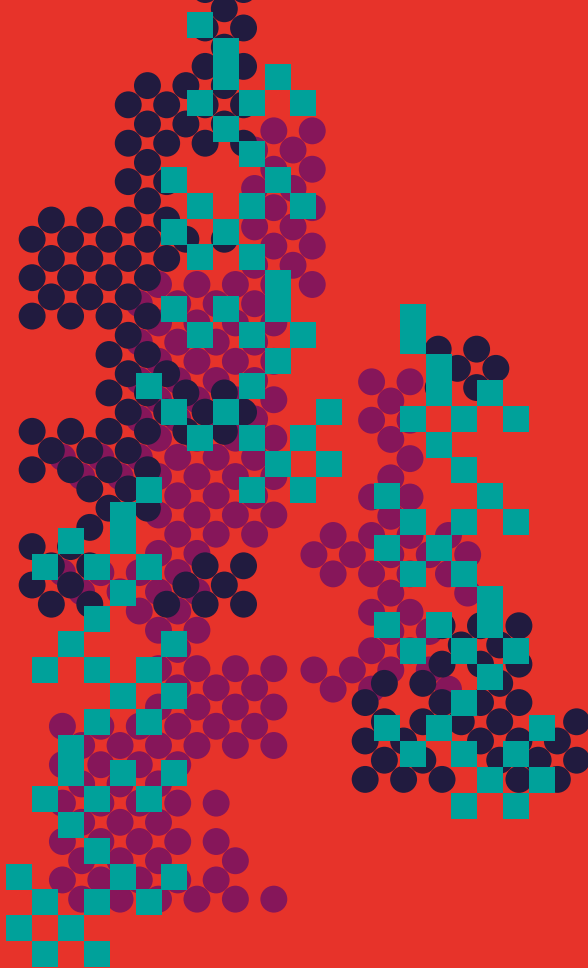

Hanno studiato da noi

Piero Barucci
Giacomo Becattini
Luigi Biggeri
Marco Buti
Lamberdo Dini
Giampiero Gallo
Giorgio Mori
Alessandro Petretto
Luigi Federico Signorini
Valdo Spini

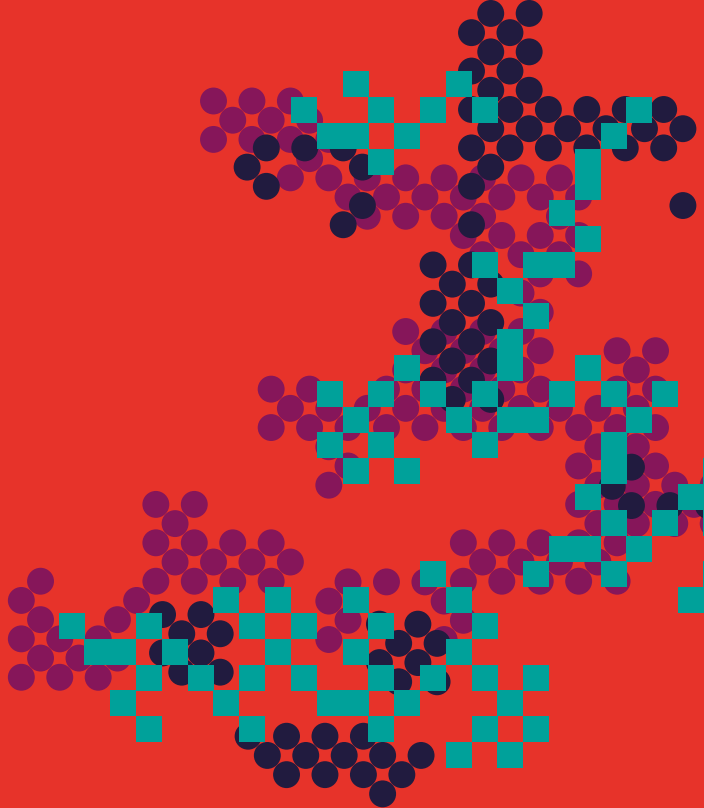

Calendario Didattico

Lezioni primo semestre
16.09.2019 | 09.12.2019

Lezioni secondo semestre
24.02.2020 | 29.05.2020

Appelli di esame

- gennaio/febbraio
- giugno/luglio
- settembre
- dicembre

Tesi di laurea

febbraio, aprile, luglio, ottobre e dicembre

Il calendario didattico dettagliato è consultabile alla pagina
www.economia.unifi.it/vp-206-orario-e-calendario-didattico.html





UNIVERSITÀ
DEGLI STUDI
FIRENZE



UNIVERSITÀ
DEGLI STUDI
FIRENZE